

TAHUN

2

0

2

2

# RENCANA KERJA PERUBAHAN



**DINAS PENANAMAN MODAL DAN  
PELAYANAN TERPADU SATU PINTU  
KABUPATEN DELI SERDANG**

# Kata Pengantar

Puji syukur kami panjatkan kehadirat Tuhan Yang Maha Kuasa, atas Rahmat NYA Dinas Penanaman Modal dan Pelayanan Terpadu Satu Pintu Kabupaten Deli Serdang dapat menyelesaikan Perubahan Rencana Kerja Dinas Penanaman Modal dan Pelayanan Terpadu Satu Pintu Kabupaten Deli Serdang Tahun 2022.

Perubahan Renja OPD merupakan dokumen perencanaan perangkat daerah untuk periode satu tahun. Selanjutnya Perubahan Renja Dinas Penanaman Modal dan Pelayanan Terpadu Satu Pintu Kabupaten Deli Serdang Tahun 2022 memuat program dan kegiatan tahun 2022, lokasi kegiatan, indikator kinerja kelompok sasaran, pagu indikatif dan prakiraan maju tahun 2023. Penyusunan Perubahan Renja mengacu pada rancangan awal RKPD Kabupaten Deli Serdang Tahun 2020, RPJMD Kabupaten Deli Serdang Tahun 2020-2024 dan Rencana Strategis Dinas Penanaman Modal dan Pelayanan Perizinan Terpadu Satu Pintu Kabupaten Deli Serdang, hasil evaluasi pelaksanaan program dan kegiatan periode sebelumnya, masalah yang dihadapi dan usulan program/kegiatan dari masyarakat dan bidang yang melaksanakan teknis kegiatan.

Perubahan Renja Dinas Penanaman Modal dan Pelayanan Terpadu Satu Pintu Kabupaten Deli Serdang Tahun 2022 ini digunakan sebagai acuan dalam proses penyusunan Rencana Anggaran Pendapatan Daerah (APBD) yaitu Penyusunan Rencana Kerja Anggaran (RKA) Penanaman Modal dan Pelayanan Terpadu Satu Pintu Kabupaten Deli Serdang Tahun 2022.

Hadirnya Dinas Penanaman Modal dan Pelayanan Terpadu Satu Pintu Kabupaten Deli Serdang diharapkan dapat meningkatkan nilai investasi di Kabupaten Deli Serdang yang selanjutnya berimplikasi terhadap peningkatan pertumbuhan ekonomi di Deli Serdang. Oleh karena itu, semoga Perubahan Rencana Kerja DPMPTSP tahun 2022 ini dapat mendorong terwujudnya percepatan pembangunan pertumbuhan ekonomi di Deli Serdang.

Lubuk Pakam,

2022

**KEPALA DINAS PENANAMAN MODAL DAN  
PELAYANAN TERPADU SATU PINTU  
KABUPATEN DELI SERDANG**



**MUHAMMAD SALIM, SP, M.Si  
PEMBINA UTAMA MUDA  
NIP. 19710616 199803 1 009**



## BAB I

### PENDAHULUAN

#### 1.1. Latar Belakang

Penyusunan Perubahan Rencana Kerja (Renja) Perangkat Daerah merupakan dokumen perencanaan dan pendanaan yang berisi program dan kegiatan Perangkat Daerah sebagai penjabaran dari RKPD dan Renstra Perangkat Daerah dalam satu tahun anggaran disertai dana yang diperlukan untuk pelaksanaannya yang disusun berdasarkan amanat Undang-Undang Nomor 25 Tahun 2004 Tentang Sistem Perencanaan Pembangunan Nasional, dimana tahapan dan cara penyusunan Renja Perangkat Daerah ini berpedoman pada Peraturan Menteri Dalam Negeri Nomor 86 Tahun 2017 Tentang Pelaksanaan Peraturan Pemerintah Nomor 8 Tahun 2008 Tentang Tata Cara Perencanaan, Pengendalian dan Evaluasi Rancangan Peraturan Daerah Tentang Rencana Pembangunan Jangka Panjang Daerah, Rencana Pembangunan Jangka Menengah Daerah dan Rencana Kerja Pemerintah Daerah.

Dalam sistem perencanaan pembangunan daerah, Penyusunan Perubahan Renja Dinas Penanaman Modal dan Pelayanan Terpadu Satu Pintu Kabupaten Deli Serdang Tahun 2022 merupakan :

1. Pedoman bagi Dinas Penanaman Modal dan Pelayanan Terpadu Satu Pintu Kabupaten Deli Serdang dalam pelaksanaan program dan kegiatan tahun 2022.
2. Alat untuk menjamin keterkaitan dan konsistensi antara perencanaan, penganggaran, pelaksanaan dan pengawasan.
3. Output dari proses perencanaan yang akan dijadikan pedoman dan arah bagi penyelenggaraan pemerintahan di Dinas Penanaman Modal dan Pelayanan Terpadu Satu Pintu Kabupaten Deli Serdang.

Sesuai Peraturan Menteri Dalam Negeri Nomor 86 Tahun 2017 Tentang Tata Cara Perencanaan, Pengendalian dan Evaluasi Pembangunan Daerah, Tata cara Evaluasi Rancangan Peraturan Daerah Tentang Rencana Pembangunan Jangka Panjang Daerah dan Rencana Pembangunan Jangka Menengah Daerah, Serta Tata Cara Perubahan Rencana Pembangunan



Jangka Panjang Daerah , Rencana Pembangunan Jangka Menengah Daerah, dan Rencana Kerja Pemerintah Daerah, Renja Perangkat Daerah disusun dengan tahapan :

1. Persiapan Penyusunan

Persiapan Penyusunan renja meliputi : (a) Penyusunan rancangan keputusan Kepala Daerah tentang pembentukan tim penyusun Renja Perangkat Daerah, (b) Orientasi mengenai Renja Perangkat Daerah, (c) Penyusunan agenda kerja tim penyusun Renja Perangkat Daerah, (d) Penyiapan data dan informasi perencanaan pembangunan Daerah berdasarkan SIPD.

2. Penyusunan Rancangan Awal

Penyusunan rancangan awal renja perangkat daerah berpedoman pada Renstra Perangkat Daerah, hasil evaluasi Renja Perangkat Daerah Tahun Lalu, dan hasil evaluasi Renja Perangkat Daerah Tahun Berjalan.

3. Penyusunan rancangan Renja Perangkat Daerah merupakan proses penyempurnaan rancangan awal Renja Perangkat Daerah berdasarkan surat edaran Kepala Daerah tentang penyusunan rancangan Renja Perangkat Daerah. Rancangan Renja Perangkat Daerah tersebut dibahas dan disempurnakan dalam forum perangkat Daerah/lintas perangkat Daerah dan sudah harus selaras dengan rancangan awal.

4. Pelaksanaan forum Perangkat Daerah/Lintas Perangkat Daerah

Forum Perangkat Daerah/lintas Perangkat Daerah dilaksanakan oleh kepala Perangkat Daerah berkoordinasi dengan Bappeda Kabupaten Deli Serdang dan dilakukan pembahasan dengan pemangku kepentingan yang bertujuan untuk memperoleh masukan dalam rangka penajaman target kinerja sasaran, program dan kegiatan, lokasi dan kelompok sasaran dalam Rancangan Renja Perangkat Daerah.

5. Perumusan Rancangan Akhir

Perumusan rancangan akhir Renja Perangkat Daerah, merupakan proses penyempurnaan rancangan Renja Perangkat Daerah menjadi rancangan akhir Renja Perangkat Daerah berdasarkan Perda tentang RKPD. Perumusan rancangan akhir Renja Perangkat Daerah dilakukan untuk mempertajam program, kegiatan dan pagu indikatif Perangkat Daerah



berdasarkan program, kegiatan dan pagu indikatif yang ditetapkan dalam Perkada tentang RKPD.

#### 6. Penetapan

Badan Perencanaan Pembangunan Daerah Kabupaten Buleleng menyampaikan seluruh rancangan akhir Renja Perangkat Daerah yang telah diverifikasi kepada Kepala Daerah melalui Sekretaris Daerah untuk ditetapkan dengan Perda. Renja Perangkat Daerah yang ditetapkan dengan Perda menjadi pedoman Perangkat Daerah dalam menyusun RKA Perangkat Daerah.

Dengan demikian dapat dimaknai bahwa keberadaan dokumen Renja sangat penting bagi Perangkat Daerah dalam menentukan arah kebijakan dan proyeksi anggaran. Dengan disusunnya dokumen Renja maka tahapan kebijakan yang dimulai dengan formulasi, implementasi, monitoring dan evaluasi menjadi optimal dalam upaya akselerasi program pembangunan. Untuk itu dipandang perlu Dinas Penanaman Modal dan Pelayanan Terpadu Satu Pintu Kabupaten Deli Serdang menyusun dokumen Renja untuk mewujudkan formulasi perencanaan pembangunan yang prospektif, realistis, akuntabel dan transparan menuju Kabupaten Deli Serdang Maju dan Terdepan.

### **1.2. Landasan Hukum**

Perubahan Rencana Kerja Dinas Penanaman Modal dan Pelayanan Terpadu Satu Pintu Kabupaten Deli Serdang Tahun 2022 disusun mengacu kepada Peraturan Perundang-undangan, sebagai berikut :

1. Undang Undang Republik Indonesia Nomor 17 Tahun 2003 tentang Keuangan Negara;
2. Undang Undang Republik Indonesia Nomor 1 Tahun 2004 tentang Perbendaharaan;
3. Undang Undang Republik Indonesia Nomor 15 Tahun 2004 tentang Pertanggungjawaban Keuangan Negara;
4. Undang Undang Republik Indonesia Nomor 25 Tahun 2004 tentang Sistem Perencanaan Pembangunan Nasional (SPPN);
5. Undang Undang Republik Indonesia Nomor 33 Tahun 2004 tentang Perimbangan Keuangan Pemerintah Pusat dan Pemerintah Daerah;



6. Undang Undang Republik Indonesia Nomor 17 Tahun 2007 tentang RPJPN Tahun 2005 - 2025;
7. Undang Undang Republik Indonesia Nomor 25 Tahun 2007 tentang Penanaman Modal;
8. Undang Undang Republik Indonesia Nomor 23 Tahun 2014 tentang Pemerintahan Daerah;
9. Peraturan Pemerintah Republik Indonesia Nomor 38 Tahun 2007 tentang Pembagian Urusan Pemerintahan Antara Pemerintah, Pemerintah Daerah, Dan Pemerintah Daerah Kabupaten/Kota;
10. Peraturan Pemerintah Republik Indonesia Nomor 8 Tahun 2008 tentang Tahapan, Tata Cara Penyusunan, Pengendalian dan Evaluasi Pelaksanaan Rencana Pembangunan Daerah;
11. Peraturan Pemerintah Nomor 18 Tahun 2016 tentang Perangkat Daerah;
12. Peraturan Presiden Nomor 2 Tahun 2015 tentang RPJM Nasional Tahun 2015 - 2019;
13. Peraturan Menteri Dalam Negeri Nomor 86 tahun 2017 tentang Tata cara Perencanaan, Pengendalian dan Evaluasi Pembangunan Daerah, Tata cara Evaluasi Rancangan Peraturan Daerah tentang Rencana Pembangunan Jangka Panjang Daerah dan Rencana Pembangunan Jangka Menengah Daerah serta Tata cara Perubahan Rencana Pembangunan Jangka Panjang Daerah, Rencana Pembangunan Jangka Menengah Daerah dan Rencana Kerja Pemerintah Daerah;
14. Peraturan Menteri Dalam Negeri Nomor 90 tahun 2019 tentang Klasifikasi, Kodefikasi, dan Nomenklatur Perencanaan Pembangunan dan Keuangan Daerah;
15. Peraturan Daerah Kabupaten Deli Serdang Nomor 3 Tahun 2010 tentang Rencana Pembangunan Jangka Panjang (RPJP) Kabupaten Deli Serdang Tahun 2005 - 2025;
16. Peraturan Daerah Kabupaten Deli Serdang Nomor 2 Tahun 2010 tentang Sistem Perencanaan Pembangunan Daerah Kabupaten Deli Serdang;
17. Peraturan Daerah Kabupaten Deli Serdang Nomor 3 Tahun 2016 tentang Pembentukan dan Susunan Perangkat Daerah Kabupaten Deli Serdang;



18. Peraturan Daerah Kabupaten Deli Serdang Nomor 4 Tahun 2019 tentang RPJMD Kab. Deli Serdang Tahun 2019 – 2024;
19. Peraturan Bupati Deli Serdang Nomor 2233 Tahun 2016 tentang Kedudukan, Susunan Organisasi, Tugas dan Fungsi Serta Tata Kerja Perangkat Daerah Kabupaten Deli Serdang;

### 1.3. Maksud dan Tujuan

Perubahan Rencana Kerja Dinas Penanaman Modal dan Pelayanan Terpadu Satu Pintu Kabupaten Deli Serdang Tahun 2022 disusun dengan maksud dan tujuan adalah sebagai berikut :

#### 1.3.1. Maksud penyusunan Perubahan Rencana Kerja

- a) Menjabarkan Perubahan Rencana Kerja Dinas Penanaman Modal dan Pelayanan Terpadu Satu Pintu Kabupaten Deli Serdang jangka pendek 1 (satu) tahun untuk tahun 2022;
- b) Merumuskan tujuan, sasaran, program dan kegiatan Dinas Penanaman Modal dan Pelayanan Terpadu Satu Pintu Kabupaten Deli Serdang dengan mengacu kepada dokumen perencanaan lainnya serta memperhatikan permasalahan yang ada, untuk memecahkan isu-isu penting terkait penyelenggaraan tugas dan fungsi Dinas Penanaman Modal dan Pelayanan Terpadu Satu Pintu Kabupaten Deli Serdang dalam pembangunan daerah;
- c) Memberikan informasi pencapaian hasil tahun sebelumnya serta kendala dan alternatif pemecahan permasalahan yang dihadapi dalam pelaksanaan tugas Satuan Kerja Perangkat Daerah.

#### 1.3.2. Tujuan Penyusunan Perubahan Rencana Kerja

Tujuan disusunnya Perubahan Rencana Kerja Dinas Penanaman Modal dan Pelayanan Terpadu Satu Pintu Kabupaten Deli Serdang Tahun 2022 adalah:

- a) Menjadi pedoman dalam pelaksanaan tugas Dinas Penanaman Modal dan Pelayanan Terpadu Satu Pintu Kabupaten Deli Serdang dalam jangka 1 tahun dalam rangka mendukung misi Bupati Deli Serdang;



- b) Menjadi pedoman dalam penyusunan Rencana Kerja Anggaran (RKA) Perubahan Tahun 2022 Dinas Penanaman Modal dan Pelayanan Terpadu Satu Pintu Kabupaten Deli Serdang;
- c) Memberikan acuan dalam pengendalian dan evaluasi pelaksanaan rencana program dan kegiatan Dinas Penanaman Modal dan Pelayanan Terpadu Satu Pintu Kabupaten Deli Serdang Tahun 2022.

#### 1.4. Sistematika Penulisan

Dokumen Penyusunan Perubahan Rencana Kerja Dinas Penanaman Modal dan Pelayanan Terpadu Satu Pintu Kabupaten Deli Serdang Tahun 2022 disusun dengan mengikuti sistematika penulisan sebagai berikut:

##### **BAB I            PENDAHULUAN**

- 1.1    Latar Belakang
- 1.2    Landasan Hukum
- 1.3    Maksud dan Tujuan
- 1.4    Sistematika penulisan

##### **BAB II            HASIL EVALUASI RENJA DINAS PENANAMAN MODAL DAN PELAYANAN TERPADU SATU PINTU KABUPATEN DELI SERDANG TAHUN LALU**

- 2.1    Evaluasi Pelaksanaan Renja Dinas Penanaman Modal dan Pelayanan Terpadu Satu Pintu Kabupaten Deli Serdang Tahun Lalu dan Capaian Renstra Dinas Penanaman Modal dan Pelayanan Terpadu Satu Pintu Kabupaten Deli Serdang
- 2.2    Analisis Kinerja Pelayanan Dinas Penanaman Modal dan Pelayanan Terpadu Satu Pintu Kabupaten Deli Serdang
- 2.3    Isu-Isu Penting Penyelenggaraan Tugas dan Fungsi Dinas Penanaman Modal dan Pelayanan Terpadu Satu Pintu Kabupaten Deli Serdang
- 2.4    Review terhadap Rancangan Awal RKPD
- 2.5    Penelaahan Usulan Program dan Kegiatan Masyarakat





**BAB III TUJUAN DAN SASARAN DINAS PENANAMAN MODAL DAN PELAYANAN TERPADU SATU PINTU KABUPATEN DELI SERDANG**

- 3.1 Telahaan Terhadap Kebijakan Nasional
- 3.2 Tujuan dan Sasaran Renja Dinas Penanaman Modal dan Pelayanan Terpadu Satu Pintu Kabupaten Deli Serdang
- 3.3 Program dan Kegiatan

**BAB IV RENCANA KERJA DAN PENDANAAN DINAS PENANAMAN MODAL DAN PELAYANAN TERPADU SATU PINTU KABUPATEN DELI SERDANG**

**BAB V PENUTUP**



## BAB II

### HASIL EVALUASI RENJA DINAS PENANAMAN MODAL DAN PELAYANAN TERPADU SATU PINTU KABUPATEN DELI SERDANG TAHUN LALU

#### 2.1. Evaluasi Pelaksanaan Perubahan Rencana Kerja Dinas Penanaman Modal dan Pelayanan Terpadu Satu Pintu Kabupaten Deli Serdang Tahun Lalu dan Capaian Renstra Dinas Penanaman Modal dan Pelayanan Terpadu Satu Pintu Kabupaten Deli Serdang

Penyusunan Perubahan Rencana Kerja Dinas Penanaman Modal dan Pelayanan Terpadu Satu Pintu Kabupaten Deli Serdang Tahun 2022 merupakan dokumen perencanaan Perangkat Daerah untuk periode 1 (satu) tahun yang meliputi penjabaran perencanaan tahunan dan Rencana Strategis. Tercapai tidaknya pelaksanaan kegiatan-kegiatan atau program yang telah disusun dapat dilihat berdasarkan Laporan Akuntabilitas Kinerja Pemerintah. Akuntabilitas merupakan suatu bentuk perwujudan kewajiban untuk mempertanggungjawabkan keberhasilan atau kegagalan pelaksanaan program/kegiatan dalam mencapai tujuan-tujuan dan sasaran yang telah ditetapkan, melalui suatu media pertanggungjawaban yang dilaksanakan secara periodik. Terkait dengan hal tersebut Perubahan Rencana Kerja (RENJA) Dinas Penanaman Modal dan Pelayanan Terpadu Satu Pintu Kabupaten Deli Serdang ini menyajikan dasar pengukuran kinerja kegiatan dan Pengukuran Kinerja Sasaran dari hasil apa yang telah diraih atau dilaksanakan selama tahun 2020 dan tahun berjalan 2021 serta perkiraan target anggaran Tahun 2022. Keberhasilan perencanaan dapat dilihat dari hasil evaluasi pelaksanaan tahun sebelumnya, sejauh mana pelaksanaan program dan kegiatan yang dilaksanakan berdampak terhadap capaian yang telah ditetapkan di dalam Renstra Perangkat Daerah, hasil dari evaluasi tersebut sangat penting sebagai bahan masukan untuk menentukan kebijakan-kebijakan perencanaan.

Evaluasi memainkan sejumlah fungsi utama dalam analisis kebijakan, karena evaluasi memiliki beberapa tujuan diantaranya dengan adanya evaluasi terhadap suatu kebijakan atau program maka diharapkan kebijakan kedepannya akan lebih baik. Selain dari pada itu evaluasi juga untuk mengetahui apakah suatu kebijakan berhasil atau gagal, point selanjutnya



evaluasi kebijakan digunakan untuk memenuhi aspek akuntabilitas publik, karena dengan melakukan penilaian kinerja suatu kebijakan maka dapat dipahami sebagai bentuk pertanggungjawaban Pemerintah kepada Publik sebagai pemilik dana dan mengambil manfaat dari kebijakan dan program Pemerintah. Lebih lanjut dapat disampaikan evaluasi kebijakan dilakukan agar tidak mengulangi kesalahan yang sama dan pada akhirnya evaluasi kebijakan bermanfaat untuk memberikan masukan bagi proses pengambilan kebijakan yang akan datang.

Tahun 2021 terdapat 6 program, 13 kegiatan dan 26 sub kegiatan di mana realisasi sebagian besar belum mencapai target dan secara keseluruhan realisasi penyerapan anggaran mencapai 79,95%. Secara umum Dinas Penanaman Modal dan Pelayanan Terpadu Satu Pintu Kabupaten Deli Serdang telah dapat melaksanakan tugas dalam rangka mencapai tujuan dan sasaran yang telah ditetapkan dalam Renstra 2019 – 2024. Adanya perubahan anggaran yang semula sebesar Rp. 11.450.452.831,- menjadi Rp. 12.313.726.345,- dan realisasi penyerapan anggaran pada tahun 2021 mencapai Rp. 9.845.481.305,-.

Berikut rekapitulasi evaluasi hasil pelaksanaan Renja Dinas Penanaman Modal dan Pelayanan Terpadu Satu Pintu Kabupaten Deli Serdang dan pencapaian Renstra Dinas Penanaman Modal dan Pelayanan Terpadu Satu Pintu Kabupaten Deli Serdang sampai dengan tahun berjalan disajikan pada tabel 2.3. sebagai berikut :



**Tabel 2.3.**  
**Rekapitulasi Evaluasi Hasil Pelaksanaan Renja dan Pencapaian Renstra Dinas Penanaman Modal dan Pelayanan Terpadu Satu Pintu Kabupaten Deli Serdang**

1	2	3	4	Satuan	5		6		7		12 = 8 + 9 + 10 + 11		13 = 6 + 12		14 = 13 / 5 x 100		
					K	Rp	K	Rp	K	Rp	K	Rp	K	Rp	K	Rp	
					Perangkat Daerah : Dinas Penanaman Modal dan Pelayanan Terpadu Satu Pintu												
	02.18.01	URUSAN PEMERINTAHAN BIDANG PENANAMAN MODAL															
	02.18.01	PROGRAM PENUNJANG URUSAN PEMERINTAHAN DAERAH KABUPATEN/KOTA	Nilai LHE AKIP Perangkat Daerah	Nilai					76	9.431.010.108	-	5.213.897.720	-	5.213.897.720	#DIV/0!	#DIV/0!	
	2.18.01.2.01	Perencanaan, Penganggaran, dan Evaluasi Kinerja Perangkat Daerah	Persentase ketersediaan dokumen perencanaan, penganggaran, dan evaluasi perangkat daerah	%		364.452.420		98.430.436	100	98.955.700	55,09	54.513.800	55,09	152.944.236	#DIV/0!	41,97	
	2.18.01.2.01.01	Penyusunan Dokumen Perencanaan Perangkat Daerah	Jumlah dokumen perencanaan perangkat daerah	Jenis	10	60.742.070	-	-	2	28.105.000	1,00	26.624.500	1,00	26.624.500	10,00	43,83	
	2.18.01.2.01.02	Koordinasi dan Penyusunan Dokumen RKA-SKPD	Jumlah dokumen RKA-SKPD	Jenis	5	60.742.070	-	-	1	14.129.020	-	-	-	-	-	-	
	2.18.01.2.01.03	Koordinasi dan Penyusunan Dokumen Perubahan RKA-SKPD	Jumlah dokumen perubahan RKA-SKPD	Jenis	5	60.742.070	-	-	1	14.072.480	-	-	-	-	-	-	
	2.18.01.2.01.04	Koordinasi dan Penyusunan Dokumen DPA-SKPD	Jumlah dokumen DPA-SKPD	Jenis	5	60.742.070	-	-	1	14.087.900	1,00	13.751.900	1,00	13.751.900	20,00	22,64	



Dinas PMPTSP Kabupaten Deli Serdang Tahun 2022

1	2	3	4	Satuan	Target RPJMD SKPD Pada Tahun 2024 (Akhir Periode RPJMD)		Realisasi Capaian Kinerja RPJMD sampai dengan RKPD Kabupaten/Kota Tahun 2021		Target Kinerja dan Anggaran RKPd Tahun Berjalan (Tahun 2022) yang dievaluasi		Realisasi Capaian Kinerja dan Anggaran Renja RKPd yang Dievaluasi		Realisasi Kinerja dan Anggaran Renstra RPJMD s/d Tahun 2024 (Akhir Tahun Pelaksanaan RKPd)		Tingkat Capaian Kinerja dan Realisasi Anggaran RPJMD s/d Tahun 2024 (%)	
					5		6		7		12 = 8 + 9 + 10 + 11		13 = 6 + 12		14 = 13 / 5 x 100	
					K	Rp	K	Rp	K	Rp	K	Rp	K	Rp	K	Rp
	2.18.01.2.01.05	Koordinasi dan Penyusunan Dokumen Perubahan DPA-SKPD	Jumlah dokumen perubahan DPA-SKPD	Jenis	5	60.742.070	-	-	1	14.087.900	-	-	-	-	-	-
	2.18.01.2.01.06	Koordinasi dan Penyusunan Laporan Capaian Kinerja dan Ikhtisar Realisasi Kinerja SKPD	Jumlah Laporan Kinerja Instansi Pemerintah (LKIP)	Jenis	5	60.742.070	9	98.430.436	1	14.473.400	1,00	14.137.400	10,00	112.567.836	200,00	185,32
	2.18.01.2.02	<b>Administrasi Keuangan Perangkat Daerah</b>	<b>Persentase Administrasi Keuangan Perangkat Daerah</b>	%		33.295.551.670		6.455.403.480	100	7.734.795.032	55,30	4.277.160.555	55,30	10.732.564.035	#DIV/0!	32,23
	2.18.01.2.02.01	Penyediaan Gaji dan Tunjangan ASN	Jumlah Pembayaran Gaji dan Tunjangan ASN	OB	60	32.500.000.000	960	6.248.590.784	756	7.395.923.852	567,00	4.085.821.655	1.527,00	10.334.412.439	2.545,0	31,80
	2.18.01.2.02.02	Penyediaan Administrasi Pelaksanaan Tugas ASN	Jumlah Penyediaan administrasi pelaksanaan tugas ASN	OB	60	734.809.600	204	206.812.696	192	325.942.280	124,00	178.620.000	328,00	385.432.696	546,7	52,45
	2.18.01.2.02.05	Koordinasi dan Penyusunan Laporan Keuangan Akhir Tahun SKPD	Jumlah dokumen laporan keuangan akhir tahun SKPD	Dokumen	5	60.742.070	-	-	1	12.928.900	1,00	12.718.900	1,00	12.718.900	20,0	20,94
	2.18.01.2.06	<b>Administrasi Umum Perangkat Daerah</b>	<b>Persentase Administrasi Umum Perangkat Daerah</b>	%		9.356.000.000		384.393.258	100	359.259.546	53,05	190.585.754	53,05	574.979.012	#DIV/0!	6,15
	2.18.01.2.06.01	Penyediaan Komponen Instalasi Listrik / Penerangan Bangunan Kantor	Jumlah Komponen Alat-Alat Listrik dan Penerangan Kantor	Jenis	50	1.865.200.000	8	49.092.427	8	9.589.372	4,00	4.815.760	12,00	53.908.187	24,00	2,89



Kode	Urusan/Bidang Pemerintahan Daerah dan Program/Kegiatan	Indikator Kinerja Program (Outcome) / Kegiatan (Output)	Satuan	Target RPJMD SKPD Pada Tahun 2024 (Akhir Periode RPJMD)		Realisasi Capaian Kinerja RPJMD sampai dengan RKPD Kabupaten/Kota Tahun 2021		Target Kinerja dan Anggaran RKPD Tahun Berjalan (Tahun 2022) yang dievaluasi		Realisasi Capaian Kinerja dan Anggaran Renja RKPD yang Dievaluasi		Realisasi Kinerja dan Anggaran Renstra RPJMD s/d Tahun 2024 (Akhir Tahun Pelaksanaan RKPD)		Tingkat Capaian Kinerja dan Realisasi Anggaran RPJMD s/d Tahun 2024 (%)	
				5		6		7		12 = 8 + 9 + 10 + 11		13 = 6 + 12		14 = 13 / 5 x 100	
				K	Rp	K	Rp	K	Rp	K	Rp	K	Rp	K	Rp
2.18.01.2.06.02	Penyediaan Peralatan Dan Perlengkapan Kantor	Jumlah Peralatan dan Perlengkapan Kantor	Jenis	65	1.672.500.000	4	30.000.000	7	53.136.172	-	0	4,00	30.000.000	6,15	1,79
2.18.01.2.06.04	Penyediaan Bahan Logistik Kantor	Jumlah bahan logistik kantor	Jenis	385	507.400.000	72	62.000.470	72	75.462.540	-	43.486.993	72,00	105.487.463	18,70	20,79
2.18.01.2.06.05	Penyediaan Barang Cetakan Dan Penggandaan	Jumlah Barang Cetakan dan Penggandaan	Jenis	45	182.100.000	8	31.859.600	8	43.620.850	7,00	20.552.544	15,00	52.412.144	33,33	28,78
2.18.01.2.06.06	Penyediaan Bahan Bacaan Dan Peraturan Perundang-undangan	Jumlah bahan bacaan dan peraturan perundang-undangan	Eksempplar	10000	47.100.000	2	3.600.000	1064	6.924.094	1.010,00	1.800.000	1.012,00	5.400.000	10,12	11,46
2.18.01.2.06.08	Fasilitasi Kunjungan Tamu	Jumlah Bahan Makanan dan Minuman Tamu	Jenis	50	230.450.000	9	43.315.656	9	27.378.518	4,00	18.225.664	13,00	61.541.320	26,00	26,70
2.18.01.2.06.09	Penyelenggaraan Rapat Koordinasi dan Konsultasi SKPD	Jumlah Kunjungan Rapat-Rapat Koordinasi dan Konsultasi	OH	5105	4.851.250.000	107	164.525.105	662	143.148.000	473,00	101.704.793	580,00	266.229.898	11,36	5,49
2.18.01.2.07	Pengadaan Barang Milik Daerah Penunjang Urusan Pemerintah Daerah	Persentase Pengadaan Barang Milik Daerah Penunjang Urusan Pemerintah Daerah	%		4.196.058.000		46.024.333	100	6.662.488	-	-	-	46.024.333	#DIV/0!	1,10
2.18.01.2.07.11	Pengadaan Sarana dan Prasarana Pendukung Gedung Kantor atau Bangunan Lainnya	Jumlah pengadaan Sarana dan Prasarana pendukung kantor	Jenis	85	4.196.058.000	4	46.024.333	1	6.662.488	-	-	4,00	46.024.333	4,71	1,10



1	2	3	4	Satuan	Target RPJMD SKPD Pada Tahun 2024 (Akhir Periode RPJMD)		Realisasi Capaian Kinerja RPJMD sampai dengan RKPD Kabupaten/Kota Tahun 2021		Target Kinerja dan Anggaran RKPD Tahun Berjalan (Tahun 2022) yang dievaluasi		Realisasi Capaian Kinerja dan Anggaran Renja RKPD yang Dievaluasi		Realisasi Kinerja dan Anggaran Renstra RPJMD s/d Tahun 2024 (Akhir Tahun Pelaksanaan RKPD)		Tingkat Capaian Kinerja dan Realisasi Anggaran RPJMD s/d Tahun 2024 (%)	
					5		6		7		12 = 8 + 9 + 10 + 11		13 = 6 + 12		14 = 13 / 5 x 100	
					K	Rp	K	Rp	K	Rp	K	Rp	K	Rp	K	Rp
	2.18.01.2.08	Penyediaan Jasa Penunjang Urusan Pemerintah Daerah	Persentase Penyediaan Jasa Penunjang Urusan Pemerintahan Daerah	%		3.544.755.046		915.646.612	100	1.004.025.342	56,41	566.417.361	56,41	1.482.063.973	#DIV/0!	41,81
	2.18.01.2.08.01	Penyediaan Jasa Surat Menyurat	Jumlah Pengadaan Materai	Buah	10	2.197.836	23	360.000	36	360.000	-	-	23,00	360.000	230,00	16,38
	2.18.01.2.08.02	Penyediaan Jasa Komunikasi, Sumber Daya Air dan Listrik	Jumlah Pembayaran Telepon, Air dan Internet	Jenis	20	774.914.210	5	285.335.799	5	342.955.200	5,00	169.848.647	10,00	455.184.446	50,00	58,74
	2.18.01.2.08.04	Penyediaan Jasa Pelayanan Umum Kantor	Jumlah Penyediaan Jasa Pelayanan Umum Kantor	Jenis	25	2.767.643.000	6	629.950.813	6	660.710.142	5,00	396.568.714	11,00	1.026.519.527	44,00	37,09
	2.18.01.2.09	Pemeliharaan Barang Milik Daerah Penunjang Urusan Pemerintah Daerah	Persentase Pemeliharaan Barang Milik Daerah Penunjang Urusan Pemerintahan Daerah	%		2.381.850.000		246.680.417	100	227.312.000	55,09	125.220.250	55,09	371.900.667	#DIV/0!	15,61
	2.18.01.2.09.02	Penyediaan Jasa Pemeliharaan, Biaya Pemeliharaan, Pajak dan Perizinan Kendaraan Dinas Operasional atau Lapangan	Jumlah pemeliharaan kendaraan dinas/operasional	Unit	25	1.500.950.000	6	184.736.417	7	219.312.000	6,00	125.220.250	12,00	309.956.667	48,00	20,65
	2.18.01.2.09.09	Pemeliharaan/Rehabilitasi Gedung Kantor dan Bangunan Lainnya	Jumlah pemeliharaan/rehabilitasi gedung kantor dan bangunan lainnya	Paket	5	880.900.000	353	61.944.000	2	8.000.000	-	-	353,00	61.944.000	7.060,0	7,03



Kode	Urusan/Bidang Urusan Pemerintahan Daerah dan Program/Kegiatan	Indikator Kinerja Program (Outcome) / Kegiatan (Output)	Satuan	Target RPJMD SKPD Pada Tahun 2024 (Akhir Periode RPJMD)		Realisasi Capaian Kinerja RPJMD sampai dengan RKPD Kabupaten/Kota Tahun 2021		Target Kinerja dan Anggaran RKPD Tahun Berjalan (Tahun 2022) yang dievaluasi		Realisasi Capaian Kinerja dan Anggaran Renja RKPD yang Dievaluasi		Realisasi Kinerja dan Anggaran Renstra RPJMD s/d Tahun 2024 (Akhir Tahun Pelaksanaan RKPD)		Tingkat Capaian Kinerja dan Realisasi Anggaran RPJMD s/d Tahun 2024 (%)	
				5		6		7		12 = 8 + 9 + 10 + 11		13 = 6 + 12		14 = 13 / 5 x 100	
				K	Rp	K	Rp	K	Rp	K	Rp	K	Rp	K	Rp
2.18.02	PROGRAM PENGEMBANGAN IKLIM PENANAMAN MODAL	Persentase Iklim Investasi dan Realisasi Investasi						120.785.091	-	-	-	-	#DIV/o!	#DIV/o!	
2.18.02.2.02	Pembuatan Peta Potensi Investasi Kabupaten/Kota	Persentase Pembuatan Peta Potensi Investasi Kabupaten	%		758.101.628	-	100	120.785.091	8,58	10.360.000	8,58	10.360.000	#DIV/o!	1,37	
2.18.02.2.02.01	Penyusunan Rencana Umum Penanaman Modal Daerah Kabupaten/Kota	Jumlah RUPM yang disusun	Dokumen	1	381.379.128	-	1	108.915.395	-	2.960.000	-	2.960.000	-	0,78	
2.18.02.2.02.02	Penyediaan Peta Potensi dan Peluang Usaha Kabupaten/Kota	Jumlah data peluang investasi	Dokumen	1	376.722.500	-	1	11.869.696	-	7.400.000	-	7.400.000	-	1,96	
2.18.03	PROGRAM PROMOSI PENANAMAN MODAL	Persentase Promosi Penanaman Modal						34.171.580	-	-	-	0	#DIV/o!	#DIV/o!	
2.18.03.2.01	Penyelenggaraan Promosi Penanaman Modal yang menjadi Kewenangan Daerah Kabupaten/Kota	Persentase Penyelenggaraan Promosi Penanaman Modal	%				100	34.171.580	8,66	2.960.000	8,66	2.960.000	#DIV/o!	#DIV/o!	
2.18.03.2.01.02	Penyusunan Strategi Promosi Penanaman Modal	Jumlah media promosi penanaman modal	Jenis	2	1.055.848.000	-	2	34.171.580	1,00	2.960.000	1,00	2.960.000	50,00	0,28	
2.18.04	PROGRAM PELAYANAN PENANAMAN MODAL	Indeks Kepuasan Masyarakat (IKM) terhadap Pelayanan Perizinan dan Non Perizinan						1.266.504.778	-	0	-	0	#DIV/o!	#DIV/o!	





Kode	Urusan/Bidang Pemerintahan Daerah dan Program/Kegiatan	Indikator Kinerja Program (Outcome) / Kegiatan (Output)	Satuan	Target RPJMD SKPD Pada Tahun 2024 (Akhir Periode RPJMD)		Realisasi Capaian Kinerja RPJMD sampai dengan RKPD Kabupaten/Kota Tahun 2021		Target Kinerja dan Anggaran RKPD Tahun Berjalan (Tahun 2022) yang dievaluasi		Realisasi Capaian Kinerja dan Anggaran Renja RKPD yang Dievaluasi		Realisasi Kinerja dan Anggaran Renstra RPJMD s/d Tahun 2024 (Akhir Tahun Pelaksanaan RKPD)		Tingkat Capaian Kinerja dan Realisasi Anggaran RPJMD s/d Tahun 2024 (%)	
				5		6		7		12 = 8 + 9 + 10 + 11		13 = 6 + 12		14 = 13 / 5 x 100	
				K	Rp	K	Rp	K	Rp	K	Rp	K	Rp	K	Rp
2.18.04.2.01	Pelayanan Perizinan dan Non Perizinan secara Terpadu Satu Pintu dibidang Penanaman Modal yang menjadi Kewenangan Daerah Kabupaten/Kota	Persentase Pelayanan Perizinan dan Non Perizinan secara Terpadu dibidang Penanaman Modal	%		11.202.786.229		1.022.720.912	100	1.266.504.778	41,72	528.373.334	41,72	1.551.094.246	#DIV/o!	13,85
2.18.04.2.01.01	Penyediaan Pelayanan Terpadu Perizinan dan Non Perizinan Berbasis Sistem Pelayanan Perizinan Berusaha Terintegrasi secara Elektronik	Jumlah Izin yang Terbit sesuai SOP	Izin	175 00	8.468.761.025	3821	966.078.052	3500	932.140.895	2.625,0 0	504.079.062	6.446,0 0	1.470.157.114	36,83	17,36
2.18.04.2.01.02	Pemantauan Pemenuhan Komitmen Perizinan dan Non Perizinan Penanaman Modal	Jumlah Dokumen Laporan Indeks Kepuasan Masyarakat terhadap Pelayanan Perizinan dan Non Perizinan	Doku men	20 0	1.310.432.204	38	19.457.860	40	34.363.936	30,00	14.524.272	68,00	33.982.132	34,00	2,59
2.18.04.2.01.03	Penyediaan Layanan Konsultasi dan Pengelolaan Pengaduan Masyarakat terhadap Pelayanan Terpadu Perizinan dan Non Perizinan	Persentase Layanan Konsultasi dan Penanganan Pengaduan Masyarakat yang Terselesaikan	%	100	1.423.593.000	100	37.185.000	100	299.999.947	-	9.770.000	100,00	46.955.000	100,00	3,30



1	2	3	4	Satuan	Target RPJMD SKPD Pada Tahun 2024 (Akhir Periode RPJMD)		Realisasi Capaian Kinerja RPJMD sampai dengan RKPD Kabupaten/Kota Tahun 2021		Target Kinerja dan Anggaran RKPD Tahun Berjalan (Tahun 2022) yang dievaluasi		Realisasi Capaian Kinerja dan Anggaran Renja RKPD yang Dievaluasi		Realisasi Kinerja dan Anggaran Renstra RPJMD s/d Tahun 2024 (Akhir Tahun Pelaksanaan RKPD)		Tingkat Capaian Kinerja dan Realisasi Anggaran RPJMD s/d Tahun 2024 (%)	
					5		6		7		12 = 8 + 9 + 10 + 11		13 = 6 + 12		14 = 13 / 5 x 100	
					K	Rp	K	Rp	K	Rp	K	Rp	K	Rp	K	Rp
	2.18.05	PROGRAM PENGENDALIAN PELAKSANAAN PENANAMAN MODAL	Persentase Pengendalian Pelaksanaan Penanaman Modal							393.394.000	-	-	-	0	#DIV/o!	#DIV/o!
	2.18.05.2.01	Pengendalian Pelaksanaan Penanaman Modal yang Menjadi Kewenangan Daerah Kabupaten/Kota	Persentase Pengendalian Pelaksanaan Penanaman Modal	%		1.861.125.000		245.305.895	100	393.394.000	6,59	25.936.736	6,59	271.242.631	#DIV/o!	14,57
	2.18.05.2.01.01	Koordinasi dan Sinkronisasi Pemantauan Pelaksanaan Penanaman Modal	Pemantauan LKPM dan Profil Pemantauan Perusahaan	Kali	30	965.131.000	13	22.264.225	5	54.963.440	-	-	13,00	22.264.225	43,33	2,31
	2.18.05.2.01.02	Koordinasi dan Sinkronisasi Pembinaan Pelaksanaan Penanaman Modal	Jumlah Pelaksanaan Bimtek untuk Sistem Perizinan OSS maupun LKPM Online	Kali	35	217.141.000	6	151.585.848	8	242.753.680	5,00	25.936.736	11,00	177.522.584	31,43	81,75
	2.18.05.2.01.03	Koordinasi dan Sinkronisasi Pengawasan Pelaksanaan Penanaman Modal	Jumlah Pemantauan berupa Berita Acara Pengawasan (BAP) dan Profil Pengawasan Perusahaan	Kali	60	678.853.000	23	71.455.822	40	95.676.880	-	-	23,00	71.455.822	38,33	10,53



1	Kode	Urusan/Bidang Urusan Pemerintahan Daerah dan Program/Kegiatan	Indikator Kinerja Program (Outcome) / Kegiatan (Output)	Satuan	Target RPJMD SKPD Pada Tahun 2024 (Akhir Periode RPJMD)		Realisasi Capaian Kinerja RPJMD sampai dengan RKPD Kabupaten/Kota Tahun 2021		Target Kinerja dan Anggaran RKPD Tahun Berjalan (Tahun 2022) yang dievaluasi		Realisasi Capaian Kinerja dan Anggaran Renja RKPD yang Dievaluasi		Realisasi Kinerja dan Anggaran Renstra RPJMD s/d Tahun 2024 (Akhir Tahun Pelaksanaan RKPD)		Tingkat Capaian Kinerja dan Realisasi Anggaran RPJMD s/d Tahun 2024 (%)			
					5		6		7		12 = 8 + 9 + 10 + 11		13 = 6 + 12		14 = 13 / 5 x 100			
					K	Rp	K	Rp	K	Rp	K	Rp	K	Rp	K	Rp		
	2.18.06	PROGRAM PENGELOLAAN DATA DAN SISTEM INFORMASI PENANAMAN MODAL	Persentase Pengelolaan Data dan Sistem Informasi Penanaman Modal			2.036.023.582		377.237.274		312.626.840		-	152.000.000		-	529.237.274	#DIV/0!	25,99
	2.18.06.2.01	Pengelolaan Data dan Informasi Perizinan dan Perizinan yang Terintegrasi pada Tingkat Daerah Kabupaten/Kota	Persentase Data dan Informasi Perizinan dan Non Perizinan yang Terintegrasi pada Tingkat Daerah Kabupaten/Kota	%	100	2.036.023.582	18,53	377.237.274	100	312.626.840	48,62	152.000.000	67,15	529.237.274	67,15	25,99		
	2.18.06.2.01.01	Pengolahan, Penyajian dan Pemanfaatan Data dan Informasi Perizinan dan Non Perizinan Berbasis Sistem Pelayanan Perizinan Berusaha Terintegrasi secara Elektronik	Jumlah Sistem Informasi yang Dikembangkan	Aplikasi	3	2.036.023.582	3	377.237.274	3	312.626.840	1,00	152.000.000	4,00	529.237.274	133,33	25,99		



Evaluasi pelaksanaan Perubahan Renja Dinas Penanaman Modal dan Pelayanan Terpadu Satu Pintu Kabupaten Deli Serdang Tahun 2022 jika ditinjau dari segi sasaran, cukup berhasil pencapaiannya sesuai dengan indikator sasaran yang ditargetkan. Namun demikian masih terdapat beberapa penghambat dalam proses pencapaian kinerja sasaran seperti diuraikan berikut ini.

Pencapaian kinerja sasaran nilai realisasi PMA terjadi penurunan dan PMDN terjadi peningkatan apabila dibandingkan dengan tahun 2018 disebabkan sebagai berikut :

1. Terbatasnya dana untuk pelaksanaan kegiatan-kegiatan baik berupa pameran investasi di luar daerah Propinsi Sumatera Utara bahkan ke luar negeri
2. Belum adanya kewenangan daerah untuk memantau dan mengawasi penanaman modal asing karena kewenangan tersebut adalah milik BKPM.
3. Belum maksimalnya pengelolaan Laporan Kegiatan Penanaman Modal (LKPM) yang diakibatkan oleh kurangnya kepatuhan investor untuk membuat LKPM.

Untuk meningkatkan capaian kinerja sasaran meningkatnya nilai realisasi investasi PMA dan PMDN, berdasarkan hasil evaluasi dan analisis tersebut diatas, maka dimasa yang akan datang direkomendasikan/solusi perbaikan sebagai berikut:

1. Perlunya penambahan dana untuk dialokasikan pada kegiatan pengembangan potensi unggulan daerah dan peluang investasi dan pameran investasi baik di dalam daerah luar Propinsi Sumatera Utara maupun ke luar negeri;
2. Perlu penambahan fasilitas pendukung pelayanan yang menyamankan para investor yang ingin berinvestasi di Kabupaten Deli Serdang seperti ruangan khusus yang nyaman , data investasi dan peluang investasi yang lengkap
3. Perlunya sosialisasi peraturan terkait Laporan Kegiatan Penanaman Modal (LKPM) kepada investor.

Keberhasilan pencapaian kinerja sasaran meningkatnya kualitas pelayanan perizinan dan non perizinan disebabkan faktor pendukung dan penghambat sebagai berikut :



Faktor pendukung :

1. Penyederhanaan prosedur perizinan melalui pengadaan peralatan pendukung pengurusan izin usaha.
2. Pengembangan sistem informasi pelayanan publik yang ditujukan untuk mempermudah akses masyarakat dalam pengurusan izin usaha
3. Pembentukan unit-unit khusus di setiap kecamatan dimana agar setiap permasalahan pengurusan izin dapat disampaikan oleh masyarakat untuk selanjutnya ditindaklanjuti di Dinas

Faktor Penghambat :

1. Terbatasnya dana untuk pelaksanaan kegiatan-kegiatan yang mendukung peningkatan kualitas pelayanan perizinan dan non perizinan
2. Masih banyaknya masyarakat yang enggan mengurus izin usaha sendiri, dimana masyarakat lebih memilih menggunakan agen/calor dalam pengurusan izin usahanya.

Untuk meningkatkan capaian kinerja sasaran meningkatnya kualitas pelayanan perizinan dan non perizinan, berdasarkan hasil evaluasi dan analisis tersebut diatas, maka dimasa yang akan datang direkomendasikan/solusi perbaikan sbb :

1. Perlunya upaya-upaya lainnya untuk penyederhaan prosedur perizinan guna percepatan berusaha seperti revisi standar operasional prosedur pelayanan perizinan/non perizinan dan revisi standar pelayanan perizinan dan non perizinan
2. Perlu penambahan fasilitas pendukung berupa sarana dan prasarana pelayanan yang menyamankan para pelaku usaha dan masyarakat
3. Perlunya koordinasi dan kerjasama yang intens antara Dinas Penanaman Modal dan Pelayanan Perizinan Terpadu Satu Pintu dengan teknis terkait agar percepatan penerbitan izin dapat diwujudkan



## 2.2. Analisis Kinerja Pelayanan Dinas Penanaman Modal dan Pelayanan Terpadu Satu Pintu Kabupaten Deli Serdang

Secara umum Dinas Penanaman Modal dan Pelayanan Terpadu Satu Pintu Kabupaten Deli Serdang telah dapat melaksanakan tugas dalam rangka mencapai tujuan dan sasaran yang telah ditetapkan dalam Renstra 2019-2024. Jumlah Sasaran yang ditetapkan untuk mencapai visi dan misi Dinas Penanaman Modal dan Pelayanan Terpadu Satu Pintu Kabupaten Deli Serdang Tahun 2019-2024 sebanyak 2 (dua) sasaran.

Tahun 2019 adalah tahun pertama pelaksanaan Rencana Strategis Dinas Penanaman Modal dan Pelayanan Terpadu Satu Pintu dari 2 (dua) sasaran strategis dengan 3 (tiga) indikator kinerja yang ditetapkan maka pencapaian kinerja sasaran Dinas Penanaman Modal dan Pelayanan Terpadu Satu Pintu Kabupaten Deli Serdang adalah sebagai berikut:

**Tabel 2.4.**  
**Pencapaian Kinerja**  
**Dinas Penanaman Modal dan Pelayanan Terpadu Satu Pintu**  
**Kabupaten Deli Serdang**

No	Indikator	Satuan	SPM / Standar Nasional	IKK	Target Renstra Perangkat Daerah				Realisasi Capaian		Proyeksi		Catatan Penting
					Tahun 2020	Tahun 2021	Tahun 2022	Tahun 2023	Tahun 2021	Tahun 2022 (TW II)	Tahun 2023	Tahun 2024	
(1)	(2)	(3)	(4)	(5)	(6)	(7)	(8)	(9)	(10)	(11)	(12)	(13)	(14)
1	Nilai realisasi investasi PMA	US\$ (ribu)	-	-	183,200,6	184,996,8	184,996,8	184,996,8	61.492,71	67.969,6	184,996,8	183,200,60	
2	Nilai realisasi investasi PMDN	Rupiah (juta)	-	-	1,548,654,2	1,548,654,2	1,563,837,2	1,563,837,2	2.704.206,50	1.553.712,7	1,563,837,2	1,548,654,20	
3	Indeks Kepuasan Masyarakat (IKM) atas kualitas pelayanan	poin	-	-	77	78	79	80	84,23	85,30	80	82	



**Tabel 2.5.**  
**Capaian Indikator Kinerja Utama**  
**Dinas Penanaman Modal dan Pelayanan Terpadu Satu Pintu**  
**Kabupaten Deli Serdang Tahun 2022**

No	Indikator Kinerja Utama	Satuan	Target	Realisasi	Capaian %
1	Nilai realisasi investasi PMA	US\$ (ribu)	184,996,8	67.969,6	60,74
2	Nilai realisasi investasi PMDN	Rupiah (Juta)	1,563,837,2	1.553.7 12,7	99,35
3	Indeks Kepuasan Masyarakat (IKM)	Nilai	81	85,30	105,30

Dari tabel tersebut terlihat bahwa tingkat pencapaian Indikator Kinerja Utama (IKU) sebagai berikut :

Capaian kinerja yang melebihi/melampaui target ditunjukkan pada indikator Nilai realisasi investasi PMA, dengan capaian kinerja 60,74 % pada indikator Nilai realisasi investasi PMDN, dengan capaian kinerja 99,35 %, pada indikator Indeks Kepuasan Masyarakat atas kualitas pelayanan, dengan capaian kinerja 105,30 %.

### **2.3. Isu-Isu Penting Penyelenggaraan Tugas dan Fungsi Dinas Penanaman Modal dan Pelayanan Terpadu Satu Pintu Kabupaten Deli Serdang**

Berdasarkan Peraturan Kabupaten Deli Serdang Nomor 3 Tahun 2016 tentang Pembentukan dan Susunan Perangkat Daerah Kabupaten Deli Serdang, Dinas Penanaman Modal dan Pelayanan Satu Pintu mempunyai tugas dan kewajiban membantu Bupati dalam melaksanakan penyusunan dan pelaksanaan kebijakan daerah di bidang penanaman modal dan perizinan. Pemberian tugas ini merupakan wujud dari komitmen pemerintah daerah untuk menciptakan iklim yang kondusif dalam memberi pelayanan dan kepastian berusaha bagi investor. Dalam menyelenggarakan tugas dan kewajiban tersebut DPMPTSP Kabupaten Deli Serdang mempunyai fungsi :



1. Perumusan kebijakan di bidang penanaman modal dan pelayanan terpadu satu pintu;
2. Pelaksanaan kebijakan di bidang penanaman modal dan pelayanan terpadu satu pintu;
3. Pelaksanaan evaluasi dan pelaporan sesuai dengan bidang penanaman modal dan pelayanan terpadu satu pintu;
4. Pelaksanaan administrasi dinas sesuai dengan bidang penanaman modal dan pelayanan terpadu satu pintu;
5. Pelaksanaan fungsi lain yang diberikan oleh Bupati terkait dengan tugas dan fungsinya.

Dalam melaksanakan tugas dan kewajiban Dinas dipimpin oleh Kepala Dinas yang dalam pelaksanaan tugasnya dibantu oleh pejabat struktural sebagaimana terdapat dalam struktur organisasi dibawah ini:





**Gambar 2.3**  
**Struktur Dinas Penanaman Modal dan Pelayanan Terpadu**  
**Satu Pintu Kabupaten Deli Serdang**

STRUKTUR ORGANISASI DINAS  
PENANAMAN MODAL DAN PELAYANAN  
TERPADU SATU PINTU KABUPATEN DELI  
SERDANG

Lampiran I : Peraturan Bupati Deli Serdang tentang Kedudukan,  
Susunan Organisasi, Tugas dan Fungsi serta Tata  
Kerja Dinas Penanaman Modal dan Pelayanan  
Terpadu Satu Pintu Kabupaten Deli Serdang  
Nomor : 93 Tahun 2021  
Tanggal : 31 Desember 2021

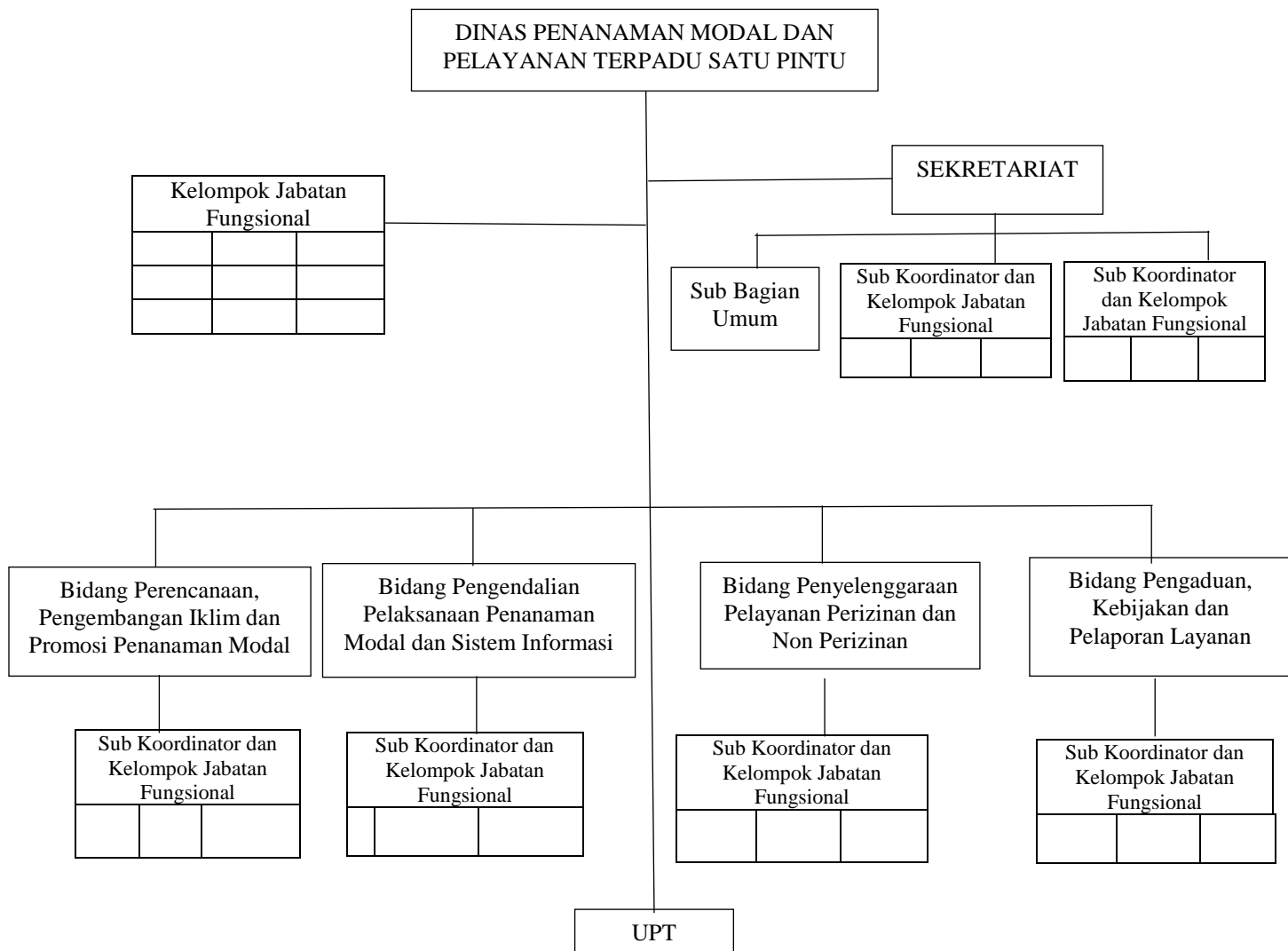



Isu-isu utama yang berkembang dalam pembangunan investasi di Kabupaten Deli Serdang pada umumnya sama dan dipengaruhi oleh isu-isu strategis nasional. Isu-isu strategis dimaksud adalah :

1. Belum optimalnya pelaksanaan pelayanan sistem perizinan satu pintu;
2. Belum optimalnya koordinasi antar SKPD dalam pengelolaan promosi investasi;
3. Masih belum adanya penyederhanaan berbagai peraturan terkait investasi baik di pusat maupun di daerah;
4. Masih rendahnya realisasi investasi PMDN dan PMA;
5. Terbatasnya kuantitas dan kualitas SDM dalam pengembangan investasi;
6. Sarana dan prasarana pendukung yang belum memadai;
7. Belum optimalnya kerjasama kemitraan investasi daerah;
8. Masih terbatasnya media promosi dalam negeri dan luar negeri dalam daya tarik investasi.

#### **2.4. Review Terhadap Rancangan Awal RKPD**

Review Renja Dinas Penanaman Modal dan Pelayanan Terpadu Satu Pintu Kabupaten Deli Serdang Tahun 2022 terhadap Rancangan Awal RKPD Kabupaten Deli Serdang Tahun 2022 dapat dilihat pada Tabel 2.6. di bawah ini :



**Tabel. 2.6.**  
**Review Renja Dinas Penanaman Modal dan Pelayanan Terpadu Satu Pintu Terhadap Rancangan Awal RKPD Kabupaten Deli Serdang Tahun 2022**

Urusan/ Bidang Urusan/ Program/ Kegiatan/ Sub Kegiatan	Rancangan Awal RKPD								Hasil Analisis Kebutuhan								Catatan Penting
	Indikator Kinerja			Rencana Tahun 2022					Indikator Kinerja			Tahun 2022					
	Capaian Program	Keluaran Sub Kegiatan	Hasil Kegiatan	Lokasi Output Kegiatan	Target Capaian Kinerja			Pagu Indikatif (Rp.)	Capaian Program	Keluaran Sub Kegiatan	Hasil Kegiatan	Lokasi Output Kegiatan	Target Capaian Kinerja			Pagu Indikatif (Rp.)	
Program					Keluaran Sub Kegiatan	Hasil Kegiatan	Program						Keluaran Sub Kegiatan	Hasil Kegiatan			
<b>URUSAN PEMERINTAHAN WAJIB YANG TIDAK BERKAITAN DENGAN PELAYANAN DASAR</b>																	
<b>URUSAN PEMERINTAHAN BIDANG PENANAMAN MODAL</b>								<b>13.697.061.299</b>									<b>13.697.061.299</b>
<b>PROGRAM PENUNJANG URUSAN PEMERINTAHAN DAERAH KABUPATEN/KOTA</b>								<b>10.592.600.972</b>									<b>10.592.600.972</b>
<b>Perencanaan, Penganggaran, dan Evaluasi Kinerja Perangkat Daerah</b>								<b>103.795.960</b>									<b>103.795.960</b>
Penyusunan Dokumen Perencanaan Perangkat Daerah	Nilai LHE AKIP	Jumlah Dokumen Perencanaan Perangkat Daerah	Persentase ketersediaan dokumen perencanaan, penganggaran dan evaluasi perangkat daerah		74 Poin	2 Dokumen	100%	29.466.800	Nilai LHE AKIP	Jumlah Dokumen Perencanaan Perangkat Daerah	Persentase ketersediaan dokumen perencanaan, penganggaran dan evaluasi perangkat daerah		74 Poin	2 Dokumen	100%	29.466.800	
Koordinasi dan Penyusunan Dokumen RKA-SKPD	Nilai LHE AKIP	Jumlah Dokumen RKA-SKPD	Persentase ketersediaan dokumen perencanaan, penganggaran dan evaluasi perangkat daerah		74 Poin	1 Dokumen	100%	14.592.480	Nilai LHE AKIP	Jumlah Dokumen RKA-SKPD	Persentase ketersediaan dokumen perencanaan, penganggaran dan evaluasi perangkat daerah		74 Poin	1 Dokumen	100%	14.592.480	



Urusan/ Bidang Urusan/ Program/ Kegiatan/ Sub Kegiatan	Rancangan Awal RKPD								Hasil Analisis Kebutuhan								Catatan Penting
	Indikator Kinerja			Rencana Tahun 2022					Indikator Kinerja			Tahun 2022					
	Capaian Program	Keluaran Sub Kegiatan	Hasil Kegiatan	Lokasi Output Kegiatan	Target Capaian Kinerja			Pagu Indikatif (Rp.)	Capaian Program	Keluaran Sub Kegiatan	Hasil Kegiatan	Lokasi Output Kegiatan	Target Capaian Kinerja			Pagu Indikatif (Rp.)	
					Program	Keluaran Sub Kegiatan	Hasil Kegiatan						Program	Keluaran Sub Kegiatan	Hasil Kegiatan		
<b>URUSAN PEMERINTAHAN WAJIB YANG TIDAK BERKAITAN DENGAN PELAYANAN DASAR</b>																	
Koordinasi dan Penyusunan Dokumen Perubahan RKA-SKPD	Nilai LHE AKIP	Jumlah Dokumen Perubahan RKA-SKPD	Persentase ketersediaan dokumen perencanaan, penganggaran dan evaluasi perangkat daerah		74 Poin	1 Dokumen	100%	14.592.480	Nilai LHE AKIP	Jumlah Dokumen Perubahan RKA-SKPD	Persentase ketersediaan dokumen perencanaan, penganggaran dan evaluasi perangkat daerah		74 Poin	1 Dokumen	100%	14.592.480	
Koordinasi dan Penyusunan DPA-SKPD	Nilai LHE AKIP	Jumlah Dokumen DPA-SKPD	Persentase ketersediaan dokumen perencanaan, penganggaran dan evaluasi perangkat daerah		74 Poin	1 Dokumen	100%	14.607.900	Nilai LHE AKIP	Jumlah Dokumen DPA-SKPD	Persentase ketersediaan dokumen perencanaan, penganggaran dan evaluasi perangkat daerah		74 Poin	1 Dokumen	100%	14.607.900	
Koordinasi dan Penyusunan Perubahan DPA-SKPD	Nilai LHE AKIP	Jumlah Dokumen Perubahan DPA-SKPD	Persentase ketersediaan dokumen perencanaan, penganggaran dan evaluasi perangkat daerah	Kab. Deli Serdang, Lubuk Pakam, Semua Kelurahan	74 Poin	1 Dokumen	100%	14.607.900	Nilai LHE AKIP	Jumlah Dokumen Perubahan DPA-SKPD	Persentase ketersediaan dokumen perencanaan, penganggaran dan evaluasi perangkat daerah	Kab. Deli Serdang, Lubuk Pakam, Semua Kelurahan	74 Poin	1 Dokumen	100%	14.607.900	



Urusan/ Bidang Urusan/ Program/ Kegiatan/ Sub Kegiatan	Rancangan Awal RKPD								Hasil Analisis Kebutuhan								Catatan Penting
	Indikator Kinerja			Rencana Tahun 2022					Indikator Kinerja			Tahun 2022					
	Capaian Program	Keluaran Sub Kegiatan	Hasil Kegiatan	Lokasi Output Kegiatan	Target Capaian Kinerja			Pagu Indikatif (Rp.)	Capaian Program	Keluaran Sub Kegiatan	Hasil Kegiatan	Lokasi Output Kegiatan	Target Capaian Kinerja			Pagu Indikatif (Rp.)	
					Program	Keluaran Sub Kegiatan	Hasil Kegiatan						Program	Keluaran Sub Kegiatan	Hasil Kegiatan		
<b>URUSAN PEMERINTAHAN WAJIB YANG TIDAK BERKAITAN DENGAN PELAYANAN DASAR</b>																	
Koordinasi dan Penyusunan Laporan Capaian Kinerja dan Ikhtisar Realisasi Kinerja SKPD	Nilai LHE AKIP	Jumlah Laporan Kinerja Instansi Pemerintah (LKIP)	Persentase ketersediaan dokumen perencanaan, penganggaran dan evaluasi perangkat daerah		74 Poin	1 Dokumen	100%	15.928.400	Nilai LHE AKIP	Jumlah Laporan Kinerja Instansi Pemerintah (LKIP)	Persentase ketersediaan dokumen perencanaan, penganggaran dan evaluasi perangkat daerah		74 Poin	1 Dokumen	100%	15.928.400	
<b>Administrasi Keuangan Perangkat Daerah</b>								<b>8.176.943.825</b>									<b>8.176.943.825</b>
Penyediaan Gaji dan Tunjangan ASN	Indeks Kepuasan Masyarakat Nilai Akuntabilitas Kinerja Instansi Pemerintah (AKIP)	Jumlah Penyediaan Gaji dan Tunjangan ASN	Persentase administrasi keuangan perangkat daerah		79 Poin	1 Tahun	100%	7.779.923.462	Indeks Kepuasan Masyarakat Nilai Akuntabilitas Kinerja Instansi Pemerintah (AKIP)	Jumlah Penyediaan Gaji dan Tunjangan ASN	Persentase administrasi keuangan perangkat daerah		79 Poin	1 Tahun	100%	7.779.923.462	



Urusan/ Bidang Urusan/ Program/ Kegiatan/ Sub Kegiatan	Rancangan Awal RKPD								Hasil Analisis Kebutuhan								Catatan Penting
	Indikator Kinerja			Rencana Tahun 2022					Indikator Kinerja			Tahun 2022					
	Capaian Program	Keluaran Sub Kegiatan	Hasil Kegiatan	Lokasi Output Kegiatan	Target Capaian Kinerja			Pagu Indikatif (Rp.)	Capaian Program	Keluaran Sub Kegiatan	Hasil Kegiatan	Lokasi Output Kegiatan	Target Capaian Kinerja			Pagu Indikatif (Rp.)	
					Program	Keluaran Sub Kegiatan	Hasil Kegiatan						Program	Keluaran Sub Kegiatan	Hasil Kegiatan		
<b>URUSAN PEMERINTAHAN WAJIB YANG TIDAK BERKAITAN DENGAN PELAYANAN DASAR</b>																	
Penyediaan Administrasi Pelaksanaan Tugas ASN	Indeks Kepuasan Masyarakat Nilai Akuntabilitas Kinerja Instansi Pemerintah (AKIP)	Jumlah Penyediaan Administrasi Pelaksanaan Tugas ASN	Persentase administrasi keuangan perangkat daerah		79 Poin	1 Tahun	100%	383.117.700	Indeks Kepuasan Masyarakat Nilai Akuntabilitas Kinerja Instansi Pemerintah (AKIP)	Jumlah Penyediaan Administrasi Pelaksanaan Tugas ASN	Persentase administrasi keuangan perangkat daerah		79 Poin	1 Tahun	100%	383.117.700	
Koordinasi dan Penyusunan Laporan Keuangan Akhir Tahun SKPD	Indeks Kepuasan Masyarakat Nilai Akuntabilitas Kinerja Instansi Pemerintah (AKIP)	Jumlah Dokumen Laporan Keuangan Akhir Tahun SKPD	Persentase administrasi keuangan perangkat daerah	Kab. Deli Serdang, Semua Kecamatan, Semua Kelurahan	79 Poin	1 Dokumen	100%	13.902.663	Indeks Kepuasan Masyarakat Nilai Akuntabilitas Kinerja Instansi Pemerintah (AKIP)	Jumlah Dokumen Laporan Keuangan Akhir Tahun SKPD	Persentase administrasi keuangan perangkat daerah	Kab. Deli Serdang, Semua Kecamatan, Semua Kelurahan	79 Poin	1 Dokumen	100%	13.902.663	
<b>Administrasi Kepegawaian Perangkat Daerah</b>								<b>89.376.000</b>									<b>89.376.000</b>
Pengadaan Pakaian Dinas Beserta Atribut Kelengkapannya	Indeks Kepuasan Masyarakat Nilai Akuntabilitas Kinerja Instansi Pemerintah (AKIP)	Jumlah pengadaan pakaian dinas beserta atributnya	Persentase administrasi kepegawaian perangkat daerah		79 Poin	168 Stel	100%	89.376.000	Indeks Kepuasan Masyarakat Nilai Akuntabilitas Kinerja Instansi Pemerintah (AKIP)	Jumlah pengadaan pakaian dinas beserta atributnya	Persentase administrasi kepegawaian perangkat daerah		79 Poin	168 Stel	100%	89.376.000	



Urusan/ Bidang Urusan/ Program/ Kegiatan/ Sub Kegiatan	Rancangan Awal RKPD								Hasil Analisis Kebutuhan								Catatan Penting
	Indikator Kinerja			Rencana Tahun 2022					Indikator Kinerja			Tahun 2022					
	Capaian Program	Keluaran Sub Kegiatan	Hasil Kegiatan	Lokasi Output Kegiatan	Target Capaian Kinerja			Pagu Indikatif (Rp.)	Capaian Program	Keluaran Sub Kegiatan	Hasil Kegiatan	Lokasi Output Kegiatan	Target Capaian Kinerja			Pagu Indikatif (Rp.)	
					Program	Keluaran Sub Kegiatan	Hasil Kegiatan						Program	Keluaran Sub Kegiatan	Hasil Kegiatan		
<b>URUSAN PEMERINTAHAN WAJIB YANG TIDAK BERKAITAN DENGAN PELAYANAN DASAR</b>																	
<b>Administrasi Umum Perangkat Daerah</b>								<b>814.945.074</b>									<b>814.945.074</b>
Penyediaan Komponen Instalasi Listrik/Penerangan Bangunan Kantor	Indeks Kepuasan Masyarakat	Jumlah Komponen Alat-Alat Listrik dan Elektronik	Persentase administrasi umum perangkat daerah		79 Poin	8 Jenis	100%	9.589.372	Indeks Kepuasan Masyarakat	Jumlah Komponen Alat-Alat Listrik dan Elektronik	Persentase administrasi umum perangkat daerah		79 Poin	8 Jenis	100%	9.589.372	
Penyediaan Peralatan dan Perlengkapan Kantor	Indeks Kepuasan Masyarakat	Jumlah Peralatan dan Perlengkapan Kantor	Persentase administrasi umum perangkat daerah		79 Poin	10 Jenis	100%	345.479.080	Indeks Kepuasan Masyarakat	Jumlah Peralatan dan Perlengkapan Kantor	Persentase administrasi umum perangkat daerah		79 Poin	10 Jenis	100%	345.479.080	
Penyediaan Bahan Logistik Kantor	Indeks Kepuasan Masyarakat	Jumlah Bahan Logistik Kantor	Persentase administrasi umum perangkat daerah		79 Poin	72 Jenis	100%	76.388.460	Indeks Kepuasan Masyarakat	Jumlah Bahan Logistik Kantor	Persentase administrasi umum perangkat daerah		79 Poin	72 Jenis	100%	76.388.460	
Penyediaan Barang Cetak dan Penggandaan	Indeks Kepuasan Masyarakat	Jumlah Barang Cetak dan Penggandaan	Persentase administrasi umum perangkat daerah		79 Poin	8 Jenis	100%	42.064.450	Indeks Kepuasan Masyarakat	Jumlah Barang Cetak dan Penggandaan	Persentase administrasi umum perangkat daerah		79 Poin	8 Jenis	100%	42.064.450	
Penyediaan Bahan Bacaan dan Peraturan Perundang-undangan	Indeks Kepuasan Masyarakat	Jumlah Bahan Bacaan dan Peraturan Perundang-undangan	Persentase administrasi umum perangkat daerah		79 Poin	1061 Eksemplar	100%	6.924.094	Indeks Kepuasan Masyarakat	Jumlah Bahan Bacaan dan Peraturan Perundang-undangan	Persentase administrasi umum perangkat daerah		79 Poin	1061 Eksemplar	100%	6.924.094	



Urusan/ Bidang Urusan/ Program/ Kegiatan/ Sub Kegiatan	Rancangan Awal RKPD								Hasil Analisis Kebutuhan								Catatan Penting
	Indikator Kinerja			Rencana Tahun 2022					Indikator Kinerja			Tahun 2022					
	Capaian Program	Keluaran Sub Kegiatan	Hasil Kegiatan	Lokasi Output Kegiatan	Target Capaian Kinerja			Pagu Indikatif (Rp.)	Capaian Program	Keluaran Sub Kegiatan	Hasil Kegiatan	Lokasi Output Kegiatan	Target Capaian Kinerja			Pagu Indikatif (Rp.)	
					Program	Keluaran Sub Kegiatan	Hasil Kegiatan						Program	Keluaran Sub Kegiatan	Hasil Kegiatan		
<b>URUSAN PEMERINTAHAN WAJIB YANG TIDAK BERKAITAN DENGAN PELAYANAN DASAR</b>																	
Fasilitasi Kunjungan Tamu	Indeks Kepuasan Masyarakat	Jumlah Fasilitas Kunjungan Tamu	Persentase administrasi umum perangkat daerah		79 Poin	10 Orang / Kali	100%	46.987.618	Indeks Kepuasan Masyarakat	Jumlah Fasilitas Kunjungan Tamu	Persentase administrasi umum perangkat daerah		79 Poin	10 Orang /Kali	100%	46.987.618	
Penyelenggaraan Rapat Koordinasi dan Konsultasi SKPD	Indeks Kepuasan Masyarakat	Jumlah Kunjungan Rapat-Rapat Koordinasi dan Konsultasi	Persentase administrasi umum perangkat daerah		79 Poin	322 OH	100%	287.512.000	Indeks Kepuasan Masyarakat	Jumlah Kunjungan Rapat-Rapat Koordinasi dan Konsultasi	Persentase administrasi umum perangkat daerah		79 Poin	322 OH	100%	287.512.000	
<b>Pengadaan Barang Milik Daerah Penunjang Urusan Pemerintah Daerah</b>								<b>97.638.771</b>									<b>97.638.771</b>
Pengadaan Sarana dan Prasarana Pendukung Gedung Kantor atau Bangunan Lainnya	Indeks Kepuasan Masyarakat	Jumlah pengadaan sarana dan prasarana pendukung kantor	Persentase pengadaan barang milik daerah penunjang urusan pemerintah daerah		79 Poin	6 jenis	100%	97.638.771	Indeks Kepuasan Masyarakat	Jumlah pengadaan sarana dan prasarana pendukung kantor	Persentase pengadaan barang milik daerah penunjang urusan pemerintah daerah		79 Poin	6 jenis	100%	97.638.771	
<b>Penyediaan Jasa Penunjang Urusan Pemerintahan Daerah</b>								<b>1.030.905.342</b>									<b>1.030.905.342</b>
Penyediaan Jasa Surat Menyurat	Indeks Kepuasan Masyarakat	Jumlah Materai yang Tersedia	Persentase penyediaan jasa penunjang urusan pemerintahan daerah		79 Poin	36 Buah	100%	360.000	Indeks Kepuasan Masyarakat	Jumlah Materai yang Tersedia	Persentase penyediaan jasa penunjang urusan pemerintahan daerah		79 Poin	36 Buah	100%	360.000	





Urusan/ Bidang Urusan/ Program/ Kegiatan/ Sub Kegiatan	Rancangan Awal RKPD								Hasil Analisis Kebutuhan								Catatan Penting
	Indikator Kinerja			Rencana Tahun 2022					Indikator Kinerja			Tahun 2022					
	Capaian Program	Keluaran Sub Kegiatan	Hasil Kegiatan	Lokasi Output Kegiatan	Target Capaian Kinerja			Pagu Indikatif (Rp.)	Capaian Program	Keluaran Sub Kegiatan	Hasil Kegiatan	Lokasi Output Kegiatan	Target Capaian Kinerja			Pagu Indikatif (Rp.)	
					Program	Keluaran Sub Kegiatan	Hasil Kegiatan						Program	Keluaran Sub Kegiatan	Hasil Kegiatan		
<b>URUSAN PEMERINTAHAN WAJIB YANG TIDAK BERKAITAN DENGAN PELAYANAN DASAR</b>																	
Penyediaan Jasa Komunikasi, Sumber Daya Air dan Listrik	Indeks Kepuasan Masyarakat	Jumlah Jasa Telepon/Internet dan Air	Persentase penyediaan jasa penunjang urusan pemerintahan daerah		79 Poin	5 Jenis	100%	409.555.200	Indeks Kepuasan Masyarakat	Jumlah Jasa Telepon/Internet dan Air	Persentase penyediaan jasa penunjang urusan pemerintahan daerah		79 Poin	5 Jenis	100%	409.555.200	
Penyediaan Jasa Pelayanan Umum Kantor	Indeks Kepuasan Masyarakat	Jumlah Penyediaan Jasa Pelayanan Umum Kantor	Persentase penyediaan jasa penunjang urusan pemerintahan daerah		79 Poin	6 Jenis	100%	620.990.142	Indeks Kepuasan Masyarakat	Jumlah Penyediaan Jasa Pelayanan Umum Kantor	Persentase penyediaan jasa penunjang urusan pemerintahan daerah		79 Poin	6 Jenis	100%	620.990.142	
<b>Pemeliharaan Barang Milik Daerah Penunjang Urusan Pemerintahan Daerah</b>								<b>278.996.000</b>									<b>278.996.000</b>
Penyediaan Jasa Pemeliharaan, Biaya Pemeliharaan, Pajak, dan Perizinan Kendaraan Dinas Operasional atau Lapangan	Indeks Kepuasan Masyarakat	Jumlah Pemeliharaan Kendaraan Dinas/Operasional	Persentase pemeliharaan barang milik daerah penunjang urusan pemerintahan daerah		79 Poin	8 Unit	100%	128.942.000	Indeks Kepuasan Masyarakat	Jumlah Pemeliharaan Kendaraan Dinas/Operasional	Persentase pemeliharaan barang milik daerah penunjang urusan pemerintahan daerah		79 Poin	8 Unit	100%	128.942.000	



Urusan/ Bidang Urusan/ Program/ Kegiatan/ Sub Kegiatan	Rancangan Awal RKPD								Hasil Analisis Kebutuhan								Catatan Penting
	Indikator Kinerja			Rencana Tahun 2022					Indikator Kinerja			Tahun 2022					
	Capaian Program	Keluaran Sub Kegiatan	Hasil Kegiatan	Lokasi Output Kegiatan	Target Capaian Kinerja			Pagu Indikatif (Rp.)	Capaian Program	Keluaran Sub Kegiatan	Hasil Kegiatan	Lokasi Output Kegiatan	Target Capaian Kinerja			Pagu Indikatif (Rp.)	
					Program	Keluaran Sub Kegiatan	Hasil Kegiatan						Program	Keluaran Sub Kegiatan	Hasil Kegiatan		
<b>URUSAN PEMERINTAHAN WAJIB YANG TIDAK BERKAITAN DENGAN PELAYANAN DASAR</b>																	
Pemeliharaan/Rehabilitasi Gedung Kantor dan Bangunan Lainnya	Indeks Kepuasan Masyarakat	Jumlah Pemeliharaan/Rehabilitasi Gedung Kantor dan Bangunan Lainnya	Persentase pemeliharaan barang milik daerah penunjang urusan pemerintahan daerah		79 Poin	1 paket	100%	150.054.000	Indeks Kepuasan Masyarakat	Jumlah Pemeliharaan/Rehabilitasi Gedung Kantor dan Bangunan Lainnya	Persentase pemeliharaan barang milik daerah penunjang urusan pemerintahan daerah		79 Poin	1 paket	100%	150.054.000	
<b>PROGRAM PENGEMBANGAN IKLIM PENANAMAN MODAL</b>								<b>318.995.686</b>									<b>318.995.686</b>
<b>Penetapan Pemberian Fasilitas/Insentif Dibidang Penanaman Modal yang menjadi Kewenangan Daerah Kabupaten/Kota</b>								<b>91.554.183</b>									<b>91.554.183</b>
Penetapan Kebijakan Daerah mengenai Pemberian Fasilitas/Insentif dan Kemudahan Penanaman Modal	Jumlah Nilai Realisasi Investasi PMDN dan PMA	Jumlah Dokumen Penetapan Kebijakan Daerah Bidang Penanaman Modal	Persentase penetapan pemberian fasilitas/insentif daerah dibidang penanaman modal		4165817,19 Rp Juta	1 Dokumen	100%	63.907.679	Jumlah Nilai Realisasi Investasi PMDN dan PMA	Jumlah Dokumen Penetapan Kebijakan Daerah Bidang Penanaman Modal	Persentase penetapan pemberian fasilitas/insentif daerah dibidang penanaman modal		4165817,19 Rp Juta	1 Dokumen	100%	63.907.679	



Urusan/ Bidang Urusan/ Program/ Kegiatan/ Sub Kegiatan	Rancangan Awal RKPD								Hasil Analisis Kebutuhan								Catatan Penting
	Indikator Kinerja			Rencana Tahun 2022					Indikator Kinerja			Tahun 2022					
	Capaian Program	Keluaran Sub Kegiatan	Hasil Kegiatan	Lokasi Output Kegiatan	Target Capaian Kinerja			Pagu Indikatif (Rp.)	Capaian Program	Keluaran Sub Kegiatan	Hasil Kegiatan	Lokasi Output Kegiatan	Target Capaian Kinerja			Pagu Indikatif (Rp.)	
					Program	Keluaran Sub Kegiatan	Hasil Kegiatan						Program	Keluaran Sub Kegiatan	Hasil Kegiatan		
<b>URUSAN PEMERINTAHAN WAJIB YANG TIDAK BERKAITAN DENGAN PELAYANAN DASAR</b>																	
Evaluasi Pelaksanaan Pemberian Fasilitas/Insentif dan Kemudahan Penanaman Modal	Jumlah Nilai Realisasi Investasi PMDN dan PMA	Jumlah evaluasi pelaksanaan pemberian fasilitas dan kemudahan penanaman modal	Persentase penetapan pemberian fasilitas/insentif daerah dibidang penanaman modal		4165817,19 Rp Juta	2 kali	100%	27.646.504	Jumlah Nilai Realisasi Investasi PMDN dan PMA	Jumlah evaluasi pelaksanaan pemberian fasilitas dan kemudahan penanaman modal	Persentase penetapan pemberian fasilitas/insentif daerah dibidang penanaman modal		4165817,19 Rp Juta	2 kali	100%	27.646.504	
<b>Pembuatan Peta Potensi Investasi Kabupaten/Kota</b>								<b>227.441.503</b>									<b>227.441.503</b>
Penyusunan Rencana Umum Penanaman Modal Daerah Kabupaten/ Kota	Jumlah Nilai Realisasi Investasi PMDN dan PMA	Jumlah RUPM yang Disusun	Persentase pembuatan peta potensi investasi kabupaten		4165817,19 Rp Juta	1 Dokumen	100%	109.561.507	Jumlah Nilai Realisasi Investasi PMDN dan PMA	Jumlah RUPM yang Disusun	Persentase pembuatan peta potensi investasi kabupaten		4165817,19 Rp Juta	1 Dokumen	100%	109.561.507	
Penyediaan Peta Potensi dan Peluang Usaha Kabupaten/ Kota	Jumlah Nilai Realisasi Investasi PMDN dan PMA	Jumlah Data Peluang Investasi	Persentase pembuatan peta potensi investasi kabupaten		4165817,19 Rp Juta	1 Dokumen	100%	117.879.996	Jumlah Nilai Realisasi Investasi PMDN dan PMA	Jumlah Data Peluang Investasi	Persentase pembuatan peta potensi investasi kabupaten		4165817,19 Rp Juta	1 Dokumen	100%	117.879.996	



Urusan/ Bidang Urusan/ Program/ Kegiatan/ Sub Kegiatan	Rancangan Awal RKPD								Hasil Analisis Kebutuhan								Catatan Penting
	Indikator Kinerja			Rencana Tahun 2022					Indikator Kinerja			Tahun 2022					
	Capaian Program	Keluaran Sub Kegiatan	Hasil Kegiatan	Lokasi Output Kegiatan	Target Capaian Kinerja			Pagu Indikatif (Rp.)	Capaian Program	Keluaran Sub Kegiatan	Hasil Kegiatan	Lokasi Output Kegiatan	Target Capaian Kinerja			Pagu Indikatif (Rp.)	
					Program	Keluaran Sub Kegiatan	Hasil Kegiatan						Program	Keluaran Sub Kegiatan	Hasil Kegiatan		
<b>URUSAN PEMERINTAHAN WAJIB YANG TIDAK BERKAITAN DENGAN PELAYANAN DASAR</b>																	
<b>PROGRAM PROMOSI PENANAMAN MODAL</b>								<b>510.645.932</b>									
Penyelenggaraan Promosi Penanaman Modal yang menjadi Kewenangan Daerah Kabupaten/Kota								510.645.932									
Penyusunan Strategi Promosi Penanaman Modal	Jumlah Nilai Realisasi Investasi PMDN dan PMA	Jumlah rencana penyusunan strategi promosi penanaman modal	Persentase penyelenggaraan promosi penanaman modal	Kab. Deli Serdang, Semua Kecamatan, Semua Kelurahan	4165817,19 Rp Juta	3 jenis	100%	181.957.632	Jumlah Nilai Realisasi Investasi PMDN dan PMA	Jumlah rencana penyusunan strategi promosi penanaman modal	Persentase penyelenggaraan promosi penanaman modal	Kab. Deli Serdang, Semua Kecamatan, Semua Kelurahan	4165817,19 Rp Juta	3 jenis	100%	181.957.632	
Pelaksanaan Kegiatan Promosi Penanaman Modal Daerah Kabupaten/ Kota	Jumlah Nilai Realisasi Investasi PMDN dan PMA	Jumlah pameran promosi investasi penanaman modal	Persentase penyelenggaraan promosi penanaman modal	Semua Kabupaten/ Kota, Semua Kecamatan, Semua Kelurahan	4165817,19 Rp Juta	2 kali	100%	328.688.300	Jumlah Nilai Realisasi Investasi PMDN dan PMA	Jumlah pameran promosi investasi penanaman modal	Persentase penyelenggaraan promosi penanaman modal	Semua Kabupaten/ Kota, Semua Kecamatan, Semua Kelurahan	4165817,19 Rp Juta	2 kali	100%	328.688.300	
<b>PROGRAM PELAYANAN PENANAMAN MODAL</b>								<b>1.259.789.534</b>									
Pelayanan Perizinan dan Non Perizinan secara Terpadu Satu Pintu dibidang Penanaman Modal yang menjadi Kewenangan Daerah Kabupaten/ Kota								1.259.789.534									
Penyediaan Pelayanan Terpadu Perizinan dan Nonperizinan berbasis Sistem Pelayanan Perizinan Berusaha Terintegrasi secara Elektronik	Jumlah Nilai Realisasi Investasi PMDN dan PMA	Jumlah Izin yang Terbit sesuai SOP	Persentase pelayanan perizinan dan non perizinan secara terpadu dibidang penanaman modal		4165817,19 Rp Juta	3500 Izin	100%	1.064.480.202	Jumlah Nilai Realisasi Investasi PMDN dan PMA	Jumlah Izin yang Terbit sesuai SOP	Persentase pelayanan perizinan dan non perizinan secara terpadu dibidang penanaman modal		4165817,19 Rp Juta	3500 Izin	100%	1.064.480.202	



Urusan/ Bidang Urusan/ Program/ Kegiatan/ Sub Kegiatan	Rancangan Awal RKPD								Hasil Analisis Kebutuhan								Catatan Penting
	Indikator Kinerja			Rencana Tahun 2022					Indikator Kinerja			Tahun 2022					
	Capaian Program	Keluaran Sub Kegiatan	Hasil Kegiatan	Lokasi Output Kegiatan	Target Capaian Kinerja			Pagu Indikatif (Rp.)	Capaian Program	Keluaran Sub Kegiatan	Hasil Kegiatan	Lokasi Output Kegiatan	Target Capaian Kinerja			Pagu Indikatif (Rp.)	
					Program	Keluaran Sub Kegiatan	Hasil Kegiatan						Program	Keluaran Sub Kegiatan	Hasil Kegiatan		
<b>URUSAN PEMERINTAHAN WAJIB YANG TIDAK BERKAITAN DENGAN PELAYANAN DASAR</b>																	
Pemantauan Pemenuhan Komitmen Perizinan dan Non Perizinan Penanaman Modal	Jumlah Nilai Realisasi Investasi PMDN dan PMA	Jumlah dokumen laporan IKM terhadap pelayanan perizinan dan non perizinan	Persentase pelayanan perizinan dan non perizinan secara terpadu dibidang penanaman modal		416581 7,19 Rp Juta	40 doku men	100%	35.244.936	Jumlah Nilai Realisasi Investasi PMDN dan PMA	Jumlah dokumen laporan IKM terhad pelayan perizinan dan non perizinan	Persentase pelayanan perizinan dan non perizinan secara terpadu dibidang penanaman modal		416581 7,19 Rp Juta	40 doku men	100%	35.244.936	
Penyediaan Layanan Konsultasi dan Pengelolaan Pengaduan Masyarakat terhadap Pelayanan Terpadu Perizinan dan Non Perizinan	Jumlah Nilai Realisasi Investasi PMDN dan PMA	Persentase layanan konsultasi dan penanganan pengaduan masyarakat yang terselesaikan	Persentase pelayanan perizinan dan non perizinan secara terpadu dibidang penanaman modal		416581 7,19 Rp Juta	100%	100%	160.064.396	Jumlah Nilai Realisasi Investasi PMDN dan PMA	Persentase layanan konsultasi dan penanganan pengaduan masyarakat yang terselesaikan	Persentase pelayanan perizinan dan non perizinan secara terpadu dibidang penanaman modal		416581 7,19 Rp Juta	100%	100%	160.064.396	
<b>PROGRAM PENGENDALIAN PELAKSANAAN PENANAMAN MODAL</b>								<b>597.934.797</b>									<b>597.934.797</b>
<b>Pengendalian Pelaksanaan Penanaman Modal yang menjadi Kewenangan Daerah Kabupaten/Kota</b>								<b>597.934.797</b>									<b>597.934.797</b>
Koordinasi dan Sinkronisasi Pemantauan Pelaksanaan Penanaman Modal	Jumlah Nilai Realisasi Investasi PMDN dan PMA	Pemantau an LKPM dan Profil Pemantau an Perusaha an	Persentase pengendalian pelaksanaan penanaman modal		416581 7,19 Rp Juta	6 Kali	100%	327.612.416	Jumlah Nilai Realisasi Investasi PMDN dan PMA	Pemantau an LKPM dan Profil Pemantau an Perusaha an	Persentase pengendalian pelaksanaan penanaman modal		416581 7,19 Rp Juta	6 Kali	100%	327.612.416	



Urusan/ Bidang Urusan/ Program/ Kegiatan/ Sub Kegiatan	Rancangan Awal RKPD								Hasil Analisis Kebutuhan								Catatan Penting
	Indikator Kinerja			Rencana Tahun 2022					Indikator Kinerja			Tahun 2022					
	Capaian Program	Keluaran Sub Kegiatan	Hasil Kegiatan	Lokasi Output Kegiatan	Target Capaian Kinerja			Pagu Indikatif (Rp.)	Capaian Program	Keluaran Sub Kegiatan	Hasil Kegiatan	Lokasi Output Kegiatan	Target Capaian Kinerja			Pagu Indikatif (Rp.)	
					Program	Keluaran Sub Kegiatan	Hasil Kegiatan						Program	Keluaran Sub Kegiatan	Hasil Kegiatan		
<b>URUSAN PEMERINTAHAN WAJIB YANG TIDAK BERKAITAN DENGAN PELAYANAN DASAR</b>																	
Koordinasi dan Sinkronisasi Pembinaan Pelaksanaan Penanaman Modal	Jumlah Nilai Realisasi Investasi PMDN dan PMA	Jumlah pelaksanaan bimtek untuk sistem perizinan OSS maupun LKPM Online	Persentase pengendalian pelaksanaan penanaman modal		416581 7,19 Rp Juta	7 kali	100%	166.133.965	Jumlah Nilai Realisasi Investasi PMDN dan PMA	Jumlah pelaksanaan bimtek untuk sistem perizinan OSS maupun LKPM Online	Persentase pengendalian pelaksanaan penanaman modal		416581 7,19 Rp Juta	7 kali	100%	166.133.965	
Koordinasi dan Sinkronisasi Pengawasan Pelaksanaan Penanaman Modal	Jumlah Nilai Realisasi Investasi PMDN dan PMA	Jumlah Pemantauan berupa Berita Acara Pengawasan (BAP) dan Profil Pengawasan Perusahaan	Persentase pengendalian pelaksanaan penanaman modal		416581 7,19 Rp Juta	12 Kali	100%	104.188.416	Jumlah Nilai Realisasi Investasi PMDN dan PMA	Jumlah Pemantauan berupa Berita Acara Pengawasan (BAP) dan Profil Pengawasan Perusahaan	Persentase pengendalian pelaksanaan penanaman modal		416581 7,19 Rp Juta	12 Kali	100%	104.188.416	



Urusan/ Bidang Urusan/ Program/ Kegiatan/ Sub Kegiatan	Rancangan Awal RKPD								Hasil Analisis Kebutuhan								Catatan Penting
	Indikator Kinerja			Rencana Tahun 2022					Indikator Kinerja			Tahun 2022					
	Capaian Program	Keluaran Sub Kegiatan	Hasil Kegiatan	Lokasi Output Kegiatan	Target Capaian Kinerja			Pagu Indikatif (Rp.)	Capaian Program	Keluaran Sub Kegiatan	Hasil Kegiatan	Lokasi Output Kegiatan	Target Capaian Kinerja			Pagu Indikatif (Rp.)	
					Program	Keluaran Sub Kegiatan	Hasil Kegiatan						Program	Keluaran Sub Kegiatan	Hasil Kegiatan		
<b>URUSAN PEMERINTAHAN WAJIB YANG TIDAK BERKAITAN DENGAN PELAYANAN DASAR</b>																	
<b>PROGRAM PENGELOLAAN DATA DAN SISTEM INFORMASI PENANAMAN MODAL</b>								<b>417.094.378</b>								<b>417.094.378</b>	
Pengelolaan Data dan Informasi Perizinan dan Non Perizinan yang Terintegrasi pada Tingkat Daerah Kabupaten/Kota								417.094.378								417.094.378	
Pengolahan, Penyajian dan Pemanfaatan Data dan Informasi Perizinan dan Non Perizinan Berbasis Sistem Pelayanan Perizinan Berusaha Terintegrasi secara Elektronik	Jumlah Nilai Realisasi Investasi PMDN dan PMA	Jumlah Sistem Informasi yang Dikembangkan	Persentase Data dan Informasi Perizinan dan Non Perizinan yang Terintegrasi pada Tingkat Daerah Kabupaten/ Kota		416581 7,19 Rp Juta	3 Aplika si	100%	417.094.378	Jumlah Nilai Realisasi Investasi PMDN dan PMA	Jumlah Sistem Informasi yang Dikembangkan	Persentase Data dan Informasi Perizinan dan Non Perizinan yang Terintegrasi pada Tingkat Daerah Kabupaten/Kot a		416581 7,19 Rp Juta	3 Aplika si	100%	417.094.378	
								<b>13.697.061.299</b>								<b>13.697.061.299</b>	



### BAB III

## TUJUAN DAN SASARAN DINAS PENANAMAN MODAL DAN PELAYANAN TERPADU SATU PINTU KABUPATEN DELI SERDANG

### 3.1. Telaahan Terhadap Kebijakan Nasional

Dinas Penanaman Modal dan Pelayanan Terpadu Satu Pintu Kabupaten Deli Serdang sebagai Dinas Teknis yang mempunyai tugas membantu Bupati melaksanakan Urusan Pemerintahan dibidang Penanaman Modal dan pelayanan administrasi perizinan tidak hanya mengacu, tetapi juga selaras dan mendukung Visi Kepala Daerah dengan misi ke-2 yaitu “ *Meningkatkan kesejahteraan dan kemandirian dalam memantapkan struktur ekonomi yang kokoh berlandaskan keunggulan kompetitif*”. Penetapan kebijakan penyelenggaraan program dan kegiatan Dinas Penanaman Modal dan Pelayanan Terpadu Satu Pintu Kabupaten Deli Serdang mengacu pada kebijakan Pemerintah Kabupaten Deli Serdang dengan Urusan Pemerintahan Wajib yang tidak Berkaitan dengan Pelayanan Dasar.

Didalam Renstra Badan Koordinas Penanaman Modal (BKPM) Tahun 2020-2024 tercantum visi BKPM adalah sebagai berikut :

**“BKPM yang Andal, Profesional, Inovatif, dan Berintegritas dalam Pelayanan kepada Presiden dan Wakil Presiden untuk Mewujudkan Visi dan Misi Presiden dan Wakil Presiden: “Indonesia Maju yang Berdaulat, Mandiri, dan Berkepribadian berlandaskan Gotong Royong.”**

Untuk mencapai visi ini, BKPM menetapkan sasaran strategis yaitu :

1. Meningkatnya realisasi penanaman modal;
2. Meningkatnya kepercayaan pelaku usaha/penanam modal; dan
3. Terwujudnya birokrasi yang bersih, efektif, dan melayani.

Merujuk pada kebijakan nasional, Dinas Penanaman Modal dan Pelayanan Terpadu Satu Pintu Kabupaten Deli Serdang mencoba untuk menerapkan beberapa kebijakan yang sekiranya sesuai dengan situasi dan kondisi daerah di Kabupaten Deli Serdang sebagai berikut:





- a) Program Penunjang Urusan Pemerintahan Daerah Kabupaten/Kota, dengan indikator kinerja diarahkan untuk meningkatnya kualitas pelayanan publik dan akuntabilitas pelayanan publik.
- b) Program wajib yaitu urusan Penanaman modal dengan indikator kinerja yaitu Meningkatnya investasi

### **3.2. Tujuan dan Sasaran Dinas Penanaman Modal dan Pelayanan Terpadu Satu Pintu Kabupaten Deli Serdang**

Tujuan dan sasaran Dinas Penanaman Modal dan Pelayanan Terpadu Satu Pintu Kabupaten Deli Serdang dapat dilihat pada Tabel 3.1. di bawah ini:



**Tabel 3.1.**  
**Visi, Misi, Tujuan, Sasaran, Indikator Dan Target Kinerja Hasil Reviu**  
**Dinas Penanaman Modal dan Pelayanan Satu Pintu**  
**Kabupaten Deli Serdang Tahun 2020-2024**

NO	VISI	MISI	TUJUAN	SASARAN	INDIKATOR KINERJA	SATUAN	2020	2021	2022	2023	2024
(1)	(2)	(3)	(4)	(5)	(6)	(7)	(8)	(9)	(10)	(11)	(12)
1	Deli Serdang yang Maju dan Sejahtera dengan Masyarakatnya yang Religius dan Rukun dalam Kebhinekaan	Meningkatkan kesejahteraan dan kemandirian dalam memantapkan struktur ekonomi yang kokoh berlandaskan keunggulan kompetitif	Mewujudkan pertumbuhan ekonomi yang berkualitas	Meningkatnya investasi	1. Nilai realisasi investasi PMDN dan PMA	PMDN (Rp. Juta)	1,548,654,20	1,548,654,20	1,563,837,20	1,563,837,20	1,548,654,20
						PMA (US \$ / 000,-)	183,200,60	184,996,80	184,996,80	184,996,80	183,200,60
						Setelah berkoordinasi dengan Bappeda, PMA di Renstra telah diakumulasi ke dalam bentuk Rupiah dan mengikuti angka kurs Dolar Amerika pada tanggal 10 juni 2020 dengan nilai 1 Dolar Rp. 14.065,-, sehingga total dari target PMA dan PMDN adalah sbb :					
						(Rp. Juta)	4.125.370,64	4.150.634,19	4.165.817,19	4.165.817,19	4.125.370,64



### 3.3. Program dan Kegiatan

Dalam upaya mencapai target sasaran yang telah ditetapkan, Dinas Penanaman Modal dan Pelayanan Terpadu Satu Pintu Kabupaten Deli Serdang Tahun 2022 telah merencanakan program dan kegiatan prioritas. Sesuai dengan Permendagri 90 tahun 2019, maka ada 6 program, 13 kegiatan, dan 36 sub kegiatan yang telah diusulkan di tahun 2022. Program dan kegiatan yang direncanakan untuk mencapai target sasaran Meningkatkan nilai investasi PMDN dan PMA yaitu :

1. Program Pengembangan Iklim Penanaman Modal, dengan kegiatan :
  - a. Penetapan Pemberian Fasilitas/Insentif di Bidang Penanaman Modal yang menjadi kewenangan Daerah kabupaten/Kota, dengan Sub Kegiatan :
    - Penetapan Kebijakan Daerah Mengenai Pemberian Fasilitas/Insentif dan Kemudahan Penanaman Modal
    - Evaluasi Pelaksanaan Pemberian Fasilitas/Insentif dan Kemudahan Penanaman Modal
  - b. Pembuatan Peta Potensi Investasi kabupaten/kota, dengan Sub Kegiatan:
    - Penyusunan Rencana Umum Penanaman Modal Kabupaten/Kota.
2. Program Promosi Penanaman Modal, dengan kegiatan :
  - a. Penyelenggaraan Promosi Penanaman Modal yang menjadi kewenangan daerah kabupaten/kota, dengan sub kegiatan :
    - Penyusunan strategi promosi penanaman modal
    - Pelaksanaan kegiatan promosi penanaman modal daerah kabupaten/kota.
3. Program Pengendalian Pelaksanaan Penanaman Modal, dengan kegiatan :
  - a. Pengendalian pelaksanaan penanaman modal yang menjadi kewenangan daerah kabupaten/kota, dengan sub kegiatan :
    - Koordinasi dan sinkronisasi pembinaan pelaksanaan penanaman modal
    - Koordinasi dan sinkronisasi pembinaan pengawasan penanaman modal



4. Program Pengelolaan Data dan Sistem Informasi Penanaman Modal, dengan kegiatan :
  - a. Pengelolaan data dan informasi perizinan dan non perizinan yang terintegrasi pada tingkat daerah kabupaten/kota, dengan sub kegiatan :
    - Pengolahan, penyajian dan pemanfaatan data dan informasi perizinan dan non perizinan berbasis sistem pelayanan perizinan berusaha terintegrasi secara elektronik.
  
5. Program Pelayanan Penanaman Modal, dengan kegiatan :
  - a. Pelayanan perizinan dan non perizinan secara terpadu satu pintu dibidang penanaman modal yang menjadi kewenangan daerah kabupaten/kota, dengan sub kegiatan :
    - Penyediaan pelayanan terpadu perizinan dan non perizinan berbasis sistem pelayanan perizinan berusaha terintegrasi secara elektronik
    - Pemantauan pemenuhan komitmen perizinan dan non perizinan penanaman modal
    - Penyediaan layanan konsultasi dan pengelolaan pengaduan masyarakat terhadap pelayanan terpadu perizinan dan non perizinan



## **BAB IV**

### **PERUBAHAN RENCANA KERJA DAN PENDANAAN DINAS PENANAMAN MODAL DAN PELAYANAN TERPADU SATU PINTU KABUPATEN DELI SERDANG**

Penyusunan Perubahan Rencana Kerja Dinas Penanaman Modal dan Pelayanan Terpadu Satu Pintu Kabupaten Deli Serdang Tahun 2022 disusun berdasarkan usulan program / kegiatan pemangku kepentingan di bidang penanaman modal dan usulan yang berdasarkan kebutuhan masyarakat terkait penanaman modal dan pelayanan terpadu.

Jumlah program yang diusulkan pada Perubahan Renja DPMPTSP Kabupaten Deli Serdang Tahun 2022 ini, sejumlah 6 program, 13 kegiatan, dan 36 sub kegiatan.

Lokasi kegiatan untuk administrasi secara umum terdapat di Kantor Dinas Penanaman Modal dan Pelayanan Terpadu dan wilayah Kecamatan Lubuk Pakam, sedangkan kegiatan koordinasi, monitoring dan evaluasi dilakukan di 22 kecamatan yang ada di Kabupaten Deli Serdang, di dalam dan luar Propinsi Sumatera Utara. Demikian juga dengan kegiatan penyelenggaraan pameran investasi dilakukan di Luar Propinsi Sumatera Utara.

Jumlah total pagu anggaran yang diusulkan pada Perubahan Rencana Kerja Dinas Penanaman Modal dan Pelayanan Terpadu Satu Pintu Kabupaten Deli Serdang Tahun 2022 adalah sejumlah Rp. 11.598.492.797,-.

Rencana kerja dan pendanaan Dinas Penanaman Modal dan Pelayanan Terpadu Satu Pintu Kabupaten Deli Serdang Tahun 2022 dapat dilihat pada Tabel 4.1 di bawah ini :



**Tabel 4.1.**  
**Rumusan Perubahan Rencana Kerja Program dan Kegiatan Tahun 2022 dan Prakiraan Maju Tahun 2023**  
**Dinas Penanaman Modal dan Pelayanan Terpadu Satu Pintu Kabupaten Deli Serdang**

Kode	Urusan/ Bidang Urusan/ Program/ Kegiatan/ Sub Kegiatan	Indikator Kinerja						Rencana Tahun 2022								Prakiraan Maju Rencana Tahun 2023						
		Capaian Program	Keluaran Sub Kegiatan	Hasil Kegiatan	Lokasi Output Kegiatan	Target Capaian Kinerja						Sumber Dana	Target Capaian Kinerja		Kebutuhan Dana/ Pagu Indikatif (Rp.)							
						Program		Keluaran Sub Kegiatan		Hasil Kegiatan			Pagu Indikatif (Rp.)			Tolok Ukur	Target					
						Sebe- lum	Sesu- dah	Sebe- lum	Sesu- dah	Sebe- lum	Sesu- dah		Sebelum	Sesu- dah								
2		URUSAN PEMERINTAHAN WAJIB YANG TIDAK BERKAITAN DENGAN PELAYANAN DASAR																				
2	18		URUSAN PEMERINTAHAN BIDANG PENANAMAN MODAL																			
2	18	1	PROGRAM PENUNJANG URUSAN PEMERINTAHAN DAERAH KABUPATEN/KOTA																			
2	18	1	02.01	Perencanaan, Penganggaran, dan Evaluasi Kinerja Perangkat Daerah																		
2	18	1	02.01	1	Penyusunan Dokumen Perencanaan Perangkat Daerah	Nilai LHE AKIP Perangkat Daerah	Jumlah Dokumen Perencanaan Perangkat Daerah	Persentase ketersediaan dokumen perencanaan, penganggaran dan evaluasi perangkat daerah	Kab. Deli Serdang	76 Nilai	76 Nilai	2 Jenis	2 Jenis	1	1	28.105.000	28.105.000	PENDAPATAN ASLI DAERAH (PAD)	Nilai LHE AKIP Perangkat Daerah	76 Nilai	30.000.000	
2	18	1	02.01	2	Koordinasi dan Penyusunan Dokumen RKA-SKPD	Nilai LHE AKIP Perangkat Daerah	Jumlah Dokumen RKA-SKPD	Persentase ketersediaan dokumen perencanaan, penganggaran dan evaluasi perangkat daerah	Kab. Deli Serdang	76 Nilai	76 Nilai	1 Jenis	1 Jenis	1	1	14.129.020	14.129.020	PENDAPATAN ASLI DAERAH (PAD)	Nilai LHE AKIP Perangkat Daerah	76 Nilai	16.000.000	
2	18	1	02.01	3	Koordinasi dan Penyusunan Dokumen Perubahan RKA- SKPD	Nilai LHE AKIP Perangkat Daerah	Jumlah Dokumen Perubahan RKA- SKPD	Persentase ketersediaan dokumen perencanaan, penganggaran dan evaluasi perangkat daerah	Kab. Deli Serdang	76 Nilai	76 Nilai	1 Jenis	1 Jenis	1	1	14.072.480	14.072.480	PENDAPATAN ASLI DAERAH (PAD)	Nilai LHE AKIP Perangkat Daerah	76 Nilai	16.000.000	
2	18	1	2.01	4	Koordinasi dan Penyusunan DPA- SKPD	Nilai LHE AKIP Perangkat Daerah	Jumlah Dokumen DPA- SKPD	Persentase ketersediaan dokumen perencanaan, penganggaran dan evaluasi perangkat daerah	Kab. Deli Serdang	76 Nilai	76 Nilai	1 Jenis	1 Jenis	1	1	14.087.900	14.087.900	PENDAPATAN ASLI DAERAH (PAD)	Nilai LHE AKIP Perangkat Daerah	76 Nilai	16.000.000	



Dinas PMPTSP Kabupaten Deli Serdang Tahun 2022

Kode	Urusan/ Bidang/ Urusan/ Program/ Kegiatan/ Sub Kegiatan	Indikator Kinerja			Lokasi Output Kegiatan	Rencana Tahun 2022								Prakiraan Maju Rencana Tahun 2023										
		Capaian Program	Keluaran Sub Kegiatan	Hasil Kegiatan		Target Capaian Kinerja			Pagu Indikatif (Rp.)				Sumber Dana	Target Capaian Kinerja		Kebutuhan Dana/ Pagu Indikatif (Rp.)								
						Program	Keluaran Sub Kegiatan		Hasil Kegiatan	Pagu Indikatif (Rp.)				Tokol Ukur	Target									
							Sebe lum	Sesu dah		Sebe lum	Sesu dah	Sebe lum					Sesu dah	Sebelum	Sesu dah					
2		<b>URUSAN PEMERINTAHAN WAJIB YANG TIDAK BERKAITAN DENGAN PELAYANAN DASAR</b>																						
2	18	1	2.01	5	Koordinasi dan Penyusunan Perubahan DPA- SKPD	Nilai LHE AKIP Perangkat Daerah	Jumlah Dokumen Perubahan DPA- SKPD	Persentase ketersediaan dokumen perencanaan, penganggaran dan evaluasi perangkat daerah	Kab. Deli Serdang	76 Nilai	76 Nilai	1 Jenis	1 Jenis	1	1	14.087.900	14.087.900	PENDAPATAN ASLI DAERAH (PAD)	Nilai LHE AKIP Perangkat Daerah	76 Nilai	16.068.690			
2	18	1	02.01	6	Koordinasi dan Penyusunan Laporan Capaian Kinerja dan Ikhtisar Realisasi Kinerja SKPD	Nilai LHE AKIP Perangkat Daerah	Jumlah Laporan Kinerja Instansi Pemerintah (LKIP)	Persentase ketersediaan dokumen perencanaan, penganggaran dan evaluasi perangkat daerah	Kab. Deli Serdang	76 Nilai	76 Nilai	1 Jenis	1 Jenis	1	1	14.473.400	14.473.400	PENDAPATAN ASLI DAERAH (PAD)	Nilai LHE AKIP Perangkat Daerah	76 Nilai	17.000.000			
<b>2</b>	<b>18</b>	<b>1</b>	<b>02.02</b>	<b>Administrasi Keuangan Perangkat Daerah</b>																<b>7.734.795.032</b>	<b>7.785.422.041</b>			<b>7.134.000.000</b>
2	18	1	02.02	1	Penyediaan Gaji dan Tunjangan ASN	Nilai LHE AKIP Perangkat Daerah	Jumlah Penyediaan Gaji dan Tunjangan ASN	Persentase administrasi keuangan perangkat daerah	Kab. Deli Serdang	76 Nilai	76 Nilai	756 OB	756 OB	1	1	7.395.923.852	7.385.923.861	PENDAPATAN ASLI DAERAH (PAD)	Nilai LHE AKIP Perangkat Daerah	76 Nilai	6.700.000.000			
2	18	1	02.02	2	Penyediaan Administrasi Pelaksanaan Tugas ASN	Nilai LHE AKIP Perangkat Daerah	Jumlah Penyediaan Administrasi Pelaksanaan Tugas ASN	Persentase administrasi keuangan perangkat daerah	Kab. Deli Serdang	76 Nilai	76 Nilai	192 OB	192 OB	1	1	325.942.280	386.569.280	PENDAPATAN ASLI DAERAH (PAD)	Nilai LHE AKIP Perangkat Daerah	76 Nilai	420.000.000			
2	18	1	02.02	5	Koordinasi dan Penyusunan Laporan Keuangan Akhir Tahun SKPD	Nilai LHE AKIP Perangkat Daerah	Jumlah Dokumen Laporan Keuangan Akhir Tahun SKPD	Persentase administrasi keuangan perangkat daerah	Kab. Deli Serdang	76 Nilai	76 Nilai	1 Dokumen	1 Dokumen	1	1	12.928.900	12.928.900	PENDAPATAN ASLI DAERAH (PAD)	Nilai LHE AKIP Perangkat Daerah	76 Nilai	14.000.000			
<b>2</b>	<b>18</b>	<b>1</b>	<b>02.05</b>	<b>Administrasi Kepegawaian Perangkat Daerah</b>																<b>0</b>	<b>0</b>			<b>98.313.600</b>
2	18	1	02.05	2	Pengadaan Pakaian Dinas Beserta Atribut Kelengkapannya	Indeks Kepuasan Masyarakat atNilai Akuntabilitas Kinerja Instansi Pemerintah (AKIP)	Jumlah pengadaan pakaian dinas beserta atributnya	Persentase administrasi kepegawaian perangkat daerah	Kab. Deli Serdang	79 Poin79 Poin	79 Poin79 Poin	168 Stel	168 Stel	1	1	0	0	PENDAPATAN ASLI DAERAH (PAD)	Indeks Kepuasan Masyarakat atNilai Akuntabilitas Kinerja Instansi Pemerintah (AKIP)	79 Poin79 Poin	98.313.600			



Dinas PMPTSP Kabupaten Deli Serdang Tahun 2022

Kode	Urusan/ Bidang Urusan/ Program/ Kegiatan/ Sub Kegiatan	Indikator Kinerja			Lokasi Output Kegiatan	Rencana Tahun 2022								Prakiraan Maju Rencana Tahun 2023							
		Capaian Program	Keluaran Sub Kegiatan	Hasil Kegiatan		Target Capaian Kinerja			Pagu Indikatif (Rp.)				Sumber Dana	Target Capaian Kinerja		Kebutuhan Dana/ Pagu Indikatif (Rp.)					
						Program	Keluaran Sub Kegiatan		Hasil Kegiatan	Pagu Indikatif (Rp.)				Tokol Ukur	Target						
							Sebe lum	Sesu dah		Sebe lum	Sesu dah	Sebe lum					Sesu dah	Sebelum	Sesu dah		
2		URUSAN PEMERINTAHAN WAJIB YANG TIDAK BERKAITAN DENGAN PELAYANAN DASAR																			
2	18	1	02.06		Administrasi Umum Perangkat Daerah								359.259.546	470.403.246		584.000.000					
2	18	1	02.06	1	Penyediaan Komponen Instalasi Listrik/Peneran gan Bangunan Kantor	Indeks Kepuasan Masyara kat	Jumlah Komponen Alat- Alat Listrik dan Elektronik	Persentase administrasi umum perangkat daerah	Kab. Deli Serdang	79 Poin	79 Poin	8 Jenis	8 Jenis	1	1	9.589.372	9.589.372	PENDAPA TAN ASLI DAERAH (PAD)	Indeks Kepuasan Masyara kat	79 Poin	51.000.000
2	18	1	02.06	2	Penyediaan Peralatan dan Perlengka pan Kantor	Indeks Kepuasan Masyara kat	Jumlah Peralatan dan Perlengka pan Kantor	Persentase administrasi umum perangkat daerah	Kab. Deli Serdang	79 Poin	79 Poin	5 Jenis	5 Jenis	1	1	53.136.172	46.956.172	PENDAPA TAN ASLI DAERAH (PAD)	Indeks Kepuasan Masyara kat	79 Poin	55.000.000
2	18	1	02.06	4	Penyediaan Bahan Logistik Kantor	Indeks Kepuasan Masyara kat	Jumlah Bahan Logistik Kantor	Persentase administrasi umum perangkat daerah	Kab. Deli Serdang	79 Poin	79 Poin	72 Jenis	72 Jenis	1	1	75.462.540	75.462.540	PENDAPA TAN ASLI DAERAH (PAD)	Indeks Kepuasan Masyara kat	79 Poin	80.000.000
2	18	1	02.06	5	Penyediaan Barang Cetak an dan Pengganda an	Indeks Kepuasan Masyara kat	Jumlah Barang Cetakan dan Pengganda an	Persentase administrasi umum perangkat daerah	Kab. Deli Serdang	79 Poin	79 Poin	8 Jenis	8 Jenis	1	1	43.620.850	44.160.550	PENDAPA TAN ASLI DAERAH (PAD)	Indeks Kepuasan Masyara kat	79 Poin	40.000.000
2	18	1	02.06	6	Penyediaan Bahan Bacaan dan Peraturan Perundang- undangan	Indeks Kepuasan Masyara kat	Jumlah Bahan Bacaan dan Peraturan Perundang- undangan	Persentase administrasi umum perangkat daerah	Kab. Deli Serdang	79 Poin	79 Poin	1064 Eksem pl	1064 Eksem pl	100%	1	6.924.094	6.924.094	PENDAPA TAN ASLI DAERAH (PAD)	Indeks Kepuasan Masyara kat	79 Poin	8.000.000
2	18	1	02.06	8	Fasilitasi Kunjungan TamU	Indeks Kepuasan Masyara kat	Jumlah Bahan Makanan dan Minuman TamU	Persentase administrasi umum perangkat daerah	Kab. Deli Serdang	79 Poin	79 Poin	9 Jenis	9 Jenis	1	1	27.378.518	27.378.518	PENDAPA TAN ASLI DAERAH (PAD)	Indeks Kepuasan Masyara kat	79 Poin	50.000.000
2	18	1	02.06	9	Penyelenggara an Rapat Koordinasi dan Konsultasi SKPD	Indeks Kepuasan Masyara kat	Jumlah Kunjungan Rapat-Rapat Koordinasi dan Konsultasi	Persentase administrasi umum perangkat daerah	Kab. Deli Serdang	79 Poin	79 Poin	436 OH	436 OH	1	1	143.148.000	259.932.000	PENDAPA TAN ASLI DAERAH (PAD)	Indeks Kepuasan Masyara kat	79 Poin	300.000.000
2	18	1	02.07		Pengadaan Barang Milik Daerah Penunjang Urusan Pemerintah Daerah								6.662.488	6.662.488		7.000.000					
2	18	1	02.07	1	Pengadaan Sarana dan Prasarana Pendukung Gedung Kantor atau Bangunan Lainnya	Indeks Kepuasan Masyara kat	Jumlah pengadaan sarana dan prasarana pendukung kantor	Persentase pengadaan barang milik daerah penunjang urusan pemerintah daerah	Kab. Deli Serdang	79 Poin	79 Poin	1 jenis	1 jenis	1	1	6.662.488	6.662.488	PENDAPA TAN ASLI DAERAH (PAD)	Indeks Kepuasan Masyara kat	79 Poin	7.000.000





Dinas PMPTSP Kabupaten Deli Serdang Tahun 2022

Kode	Urusan/ Bidang Urusan/ Program/ Kegiatan/ Sub Kegiatan	Indikator Kinerja			Lokasi Output Kegiatan	Rencana Tahun 2022								Prakiraan Maju Rencana Tahun 2023							
		Capaian Program	Keluaran Sub Kegiatan	Hasil Kegiatan		Target Capaian Kinerja			Pagu Indikatif (Rp.)				Sumber Dana	Target Capaian Kinerja		Kebutuhan Dana/ Pagu Indikatif (Rp.)					
						Program	Keluaran Sub Kegiatan		Hasil Kegiatan	Pagu Indikatif (Rp.)				Tokok Ukur	Target						
							Sebe lum	Sesu dah		Sebe lum	Sesu dah	Sebe lum					Sesu dah	Sebelum	Sesu dah		
2		URUSAN PEMERINTAHAN WAJIB YANG TIDAK BERKAITAN DENGAN PELAYANAN DASAR																			
2	18	1	02.08		Penyediaan Jasa Penunjang Urusan Pemerintahan Daerah										1.004.025.342	960.825.342		1.068.019.502			
2	18	1	02.08	1	Penyediaan Jasa Surat Menyurat	Indeks Kepuasan Masyara kat	Jumlah Pengadaan Materai	Persentase penyediaan jasa penunjang urusan pemerintahan daerah	Kab. Deli Serdang	79 Poin	79 Poin	36 Buah	36 Buah	1	1	360.000	360.000	PENDAPA TAN ASLI DAERAH (PAD)	Indeks Kepuasan Masyara kat	79 Poin	420.000
2	18	1	02.08	2	Penyediaan Jasa Komunikasi, Sumber Daya Air dan Listrik	Indeks Kepuasan Masyara kat	Jumlah Pembayaran Telepon, Air dan Internet	Persentase penyediaan jasa penunjang urusan pemerintahan daerah	Kab. Deli Serdang	79 Poin	79 Poin	5 Jenis	5 Jenis	1	1	342.955.200	342.955.200	PENDAPA TAN ASLI DAERAH (PAD)	Indeks Kepuasan Masyara kat	79 Poin	420.000.000
2	18	1	02.08	4	Penyediaan Jasa Pelayanan Umum Kantor	Indeks Kepuasan Masyara kat	Jumlah Penyediaan Jasa Pelayanan Umum Kantor	Persentase penyediaan jasa penunjang urusan pemerintahan daerah	Kab. Deli Serdang	79 Poin	79 Poin	6 Jenis	6 Jenis	1	1	660.710.142	617.510.142	PENDAPA TAN ASLI DAERAH (PAD)	Indeks Kepuasan Masyara kat	79 Poin	647.599.502
2	18	1	02.09		Pemeliharaan Barang Milik Daerah Penunjang Urusan Pemerintahan Daerah										227.312.000	314.176.000		105.000.000			
2	18	1	02.09	2	Penyediaan Jasa Pemeliharaan, Biaya Pemeliharaan, Pajak, dan Perizinan Kendaraan Dinas Operasional atau Lapangan	Indeks Kepuasan Masyara kat	Jumlah Pemeliharaan Kendaraan Dinas/Operasio nal	Persentase pemeliharaan barang milik daerah penunjang urusan pemerintahan daerah	Kab. Deli Serdang	79 Poin	79 Poin	7 Unit	7 Unit	1	1	219.312.000	219.312.000	PENDAPA TAN ASLI DAERAH (PAD)	Indeks Kepuasan Masyara kat	79 Poin	95.000.000
2	18	1	02.09	9	Pemeliharaan/ Rehabilitasi Gedung Kantor dan Bangunan Lainnya	Indeks Kepuasan Masyara kat	Jumlah Pemeliharaan/R eha Gedung Kantor dan Bangunan Lainnya	Persentase pemeliharaan barang milik bdialietarasih penunjang urusan pemerintahan daerah	Kab. Deli Serdang	79 Poin	79 Poin	1 paket	1 paket	1	1	8.000.000	94.864.000	PENDAPA TAN ASLI DAERAH (PAD)	Indeks Kepuasan Masyara kat	79 Poin	10.000.000

Perubahan Rencana Kerja DPMPTSP Kabupaten Deli Serdang Tahun 2022



Dinas PMPTSP Kabupaten Deli Serdang Tahun 2022

Kode	Urusan/ Bidang/ Urusan/ Program/ Kegiatan/ Sub Kegiatan	Indikator Kinerja			Lokasi Output Kegiatan	Rencana Tahun 2022								Prakiraan Maju Rencana Tahun 2023							
		Capaian Program	Keluaran Sub Kegiatan	Hasil Kegiatan		Target Capaian Kinerja			Pagu Indikatif (Rp.)			Sumber Dana	Target Capaian Kinerja		Kebutuhan Dana/ Pagu Indikatif (Rp.)						
						Program	Keluaran Sub Kegiatan	Hasil Kegiatan					Tokol Ukur	Target							
									Sebe lum	Sesu dah	Sebe lum					Sesu dah	Sebe lum	Sesu dah	Sebelum	Sesu dah	
2		URUSAN PEMERINTAHAN WAJIB YANG TIDAK BERKAITAN DENGAN PELAYANAN DASAR																			
2	18	2	PROGRAM PENGEMBANGAN IKLIM PENANAMAN MODAL											120.785.091	118.081.606	358.226.050					
2	18	2	1	Petapan Pemberian Fasilitas/Insentif Dibidang Penanaman Modal yang menjadi Kewenangan Daerah Kabupaten/Kota											0	0	121.328.541				
2	18	2	1	1	Penetapan Kebijakan Daerah mengenai Pemberian Fasilitas/Insentif dan Kemudahan Penanaman Modal	Jumlah Realisasi Investasi PMDN dan PMA	Jumlah Dokumen Penetapan Kebijakan Daerah Bidang Penanaman Modal	Persentase penetapan pemberian fasilitas/insentif daerah dibidang penanaman modal	Kab. Deli Serdang	41658 17,19 Rp Juta	41658 17,19 Rp Juta	1 Doku men	1 Doku men	1	1	0	0	PENDAPATAN ASLI DAERAH (PAD)	Jumlah Nilai Realisasi Investasi PMDN dan PMA	41658 17,19 Rp Juta	88.329.181
2	18	2	2	1	Evaluasi Pelaksanaan Pemberian Fasilitas/Insentif dan Kemudahan Penanaman Modal	Jumlah Nilai Realisasi Investasi PMDN dan PMA	Jumlah evaluasi pelaksanaan pemberian fasilitas dan kemudahan penanaman modal	Persentase penetapan pemberian fasilitas/insentif daerah dibidang penanaman modal	Kab. Deli Serdang	41658 17,19 Rp Juta	41658 17,19 Rp Juta	2 kali	2 kali	1	1	0	0	PENDAPATAN ASLI DAERAH (PAD)	Jumlah Nilai Realisasi Investasi PMDN dan PMA	41658 17,19 Rp Juta	32.999.360
2	18	2	2	Pembuatan Peta Potensi Investasi Kabupaten/Kota											120.785.091	118.081.606	236.897.509				
2	18	2	2	1	Penyusunan Rencana Umum Penanaman Modal Daerah Kabupaten/ Kota	Jumlah Kebijakan /Regulasi Yang Ditetapkan	Jumlah RUPM yang Disusun	Persentase pembuatan peta potensi investasi kabupaten	Kab. Deli Serdang	2 Doku men	2 Doku men	1 Doku men	1 Doku men	1	1	108.915.395	108.831.606	PENDAPATAN ASLI DAERAH (PAD)	Jumlah Kebijakan /Regu Yang Ditetapkan	1 Doku men	111.275.509
2	18	2	2	2	Penyediaan Peta Potensi dan Peluang Usaha Kabupaten/ Kota	Jumlah Kebijakan /Regulasi Yang Ditetapkan	Jumlah Data Peluang Investasi	Persentase pembuatan peta potensi investasi kabupaten	Kab. Deli Serdang	2 Doku men	2 Doku men	1 Doku men	1 Doku men	1	1	11.869.696	9.250.000	PENDAPATAN ASLI DAERAH (PAD)	Jumlah Kebijakan /Regu Yang Ditetapkan	1 Doku men	125.622.000
2	18	3	PROGRAM PROMOSI PENANAMAN MODAL											34.171.580	49.466.000	591.201.151					
2	18	3	1	Penyelenggaraan Promosi Penanaman Modal yang menjadi Kewenangan Daerah Kabupaten/Kota											34.171.580	49.466.000	591.201.151				
2	18	3	1	1	Penyusunan Strategi Promosi Penanaman Modal	Persentase Peningkatan Promosi	Jumlah media promosi penanaman modal	Persentase penyelenggaraan promosi penanaman modal	Kab. Deli Serdang	1	1	2 jenis	2 jenis	1	1	34.171.580	49.466.000	PENDAPATAN ASLI DAERAH (PAD)	Persentase Peningkatan Promosi	1	200.330.744



Dinas PMPTSP Kabupaten Deli Serdang Tahun 2022

Kode	Urusan/ Bidang Urusan/ Program/ Kegiatan/ Sub Kegiatan	Indikator Kinerja			Lokasi Output Kegiatan	Rencana Tahun 2022								Prakiraan Maju Rencana Tahun 2023							
		Capaian Program	Keluaran Sub Kegiatan	Hasil Kegiatan		Target Capaian Kinerja			Pagu Indikatif (Rp.)				Sumber Dana	Target Capaian Kinerja		Kebutuhan Dana/ Pagu Indikatif (Rp.)					
						Program	Keluaran Sub Kegiatan		Hasil Kegiatan	Pagu Indikatif (Rp.)				Tolok Ukur	Target						
							Sebe lum	Sesu dah		Sebe lum	Sesu dah	Sebe lum					Sesu dah	Sebelum	Sesu dah		
2		<b>URUSAN PEMERINTAHAN WAJIB YANG TIDAK BERKAITAN DENGAN PELAYANAN DASAR</b>																			
2	18	3	2	1	Pelaksanaan Kegiatan Promosi Penanaman Modal Daerah Kabupaten/ Kota	Persentase Peningkatan Promosi	Jumlah pameran promosi investasi penanaman modal	Persentase penyelenggaraan promosi penanaman modal	Kab. Deli Serdang	1	1	2 kali	2 kali	1	1	0	0	PENDAPATAN ASLI DAERAH (PAD)	Persentase Peningkatan Promosi	1	390.870.407
2	18	4			<b>PROGRAM PELAYANAN PENANAMAN MODAL</b>										1.266.504.778	1.088.479.934			1.299.792.309		
2	18	4	1		<b>Pelayanan Perizinan dan Non Perizinan secara Terpadu Satu Pintu dibidang Penanaman Modal yang menjadi Kewenangan Daerah Kabupaten/ Kota</b>										1.266.504.778	1.088.479.934			1.299.792.309		
2	18	4	1	1	Penyediaan Pelayanan Terpadu Perizinan dan Nonperizinan berbasis Sistem Pelayanan Perizinan dan Non Perizinan Berusaha Terintegrasi secara Elektronik	Nilai Indeks Kepuasan Masyarakat Terhadap Pelayanan Perizinan dan Non Perizinan	Jumlah Izin yang Terbit sesuai SOP	Persentase pelayanan perizinan dan non perizinan secara terpadu dibidang penanaman modal	Kab. Deli Serdang	81 Poin	81 Poin	3500 Izin	3500 Izin	1	1	932.140.895	862.082.495	PENDAPATAN ASLI DAERAH (PAD)	Nilai Indeks Kepuasan Masyarakat Terhadap Pelayanan Perizinan dan Non Perizinan	81 Poin	1.149.792.309
2	18	4	2	1	Pemantauan Pemenuhan Komitmen Perizinan dan Non Perizinan Penanaman Modal	Nilai Indeks Kepuasan Masyarakat Terhadap Pelayanan Perizinan dan Non Perizinan	Jumlah dokumen laporan IKM terhadap pelayanan perizinan dan non perizinan	Persentase pelayanan perizinan dan non perizinan secara terpadu dibidang penanaman modal	Kab. Deli Serdang	81 Poin	81 Poin	40 dokumen	40 dokumen	1	1	34.363.936	34.363.936	PENDAPATAN ASLI DAERAH (PAD)	Nilai Indeks Kepuasan Masyarakat Terhadap Pelayanan Perizinan dan Non Perizinan	81 Poin	40.000.000



Dinas PMPTSP Kabupaten Deli Serdang Tahun 2022

Kode	Urusan/ Bidang/ Urusan/ Program/ Kegiatan/ Sub Kegiatan	Indikator Kinerja			Lokasi Output Kegiatan	Rencana Tahun 2022								Prakiraan Maju Rencana Tahun 2023							
		Capaian Program	Keluaran Sub Kegiatan	Hasil Kegiatan		Target Capaian Kinerja			Pagu Indikatif (Rp.)				Sumber Dana	Target Capaian Kinerja		Kebutuhan Dana/ Pagu Indikatif (Rp.)					
						Program	Keluaran Sub Kegiatan		Hasil Kegiatan	Pagu Indikatif (Rp.)				Tokok Ukur	Target						
							Sebe lum	Sesu dah		Sebe lum	Sesu dah	Sebe lum					Sesu dah	Sebelum	Sesu dah		
2		<b>URUSAN PEMERINTAHAN WAJIB YANG TIDAK BERKAITAN DENGAN PELAYANAN DASAR</b>																			
2	18	04	3	1	Penyediaan Layanan Konsultasi dan Pengelolaan Pengaduan Masyarakat terhadap Pelayanan Terpadu Perizinan dan Non Perizinan	Nilai Indeks Kepuasan Masyarakat Terhadap Pelayanan Perizinan dan Non Perizinan	Persentase layanan konsultasi dan penanganan pengaduan masyarakat yang terselesaikan	Persentase pelayanan perizinan dan non perizinan secara terpadu dibidang penanaman modal	Kab. Deli Serdang	81 Poin	81 Poin	1	1	1	1	299.999.947	192.033.503	PENDAPATAN ASLI DAERAH (PAD)	Nilai Indeks Kepuasan Masyarakat at Terhadap Pelayanan Perizinan dan Non Perizinan	81 Poin	110.000.000
2	18	05			<b>PROGRAM PENGENDALIAN PELAKSANAAN PENANAMAN MODAL</b>										393.394.000	393.394.000			403.000.000		
2	18	05	1		<b>Pengendalian Pelaksanaan Penanaman Modal yang menjadi Kewenangan Daerah Kabupaten/Kota</b>										393.394.000	393.394.000			403.000.000		
2	18	05	1	1	Koordinasi dan Sinkronisasi Pemantauan Pelaksanaan Penanaman Modal	Jumlah Laporan Kegiatan Penanaman Modal yang dilaporkan	Pemantauan LKPM dan Profil Pemantauan Perusahaan	Persentase pengendalian pelaksanaan penanaman modal	Kab. Deli Serdang	1700 laporan	1700 laporan	5 Kali	5 Kali	1	1	54.963.440	0	Dana Transfer Khusus - Dana Alokasi Khusus Non Fisik	Jumlah Laporan Kegiatan Penanaman Modal yang dilaporkan	1700 laporan	56.000.000
2	18	05	2	1	Koordinasi dan Sinkronisasi Pembinaan Pelaksanaan Penanaman Modal	Jumlah Laporan Kegiatan Penanaman Modal yang dilaporkan	Jumlah pelaksanaan bimtek untuk sistem perizinan OSS maupun LKPM Online	Persentase pengendalian pelaksanaan penanaman modal	Kab. Deli Serdang	1700 laporan	1700 laporan	8 kali	8 kali	1	1	242.753.680	288.484.000	Dana Transfer Khusus - Dana Alokasi Khusus Non Fisik	Jumlah Laporan Kegiatan Penanaman Modal yang dilaporkan	1700 laporan	250.000.000
2	18	05	3	1	Koordinasi dan Sinkronisasi Pengawasan Pelaksanaan Penanaman Modal	Jumlah Laporan Kegiatan Penanaman Modal yang dilaporkan	Jumlah Pemantauan berupa Berita Acara Pengawasan (BAP) dan Profil Pengawasan Perusahaan	Persentase pengendalian pelaksanaan penanaman modal	Kab. Deli Serdang	1700 laporan	1700 laporan	40 Kali	40 Kali	1	1	95.676.880	104.910.000	Dana Transfer Khusus - Dana Alokasi Khusus Non Fisik	Jumlah Laporan Kegiatan Penanaman Modal yang dilaporkan	1700 laporan	97.000.000



Dinas PMPTSP Kabupaten Deli Serdang Tahun 2022

Kode	Urusan/ Bidang Urusan/ Program/ Kegiatan/ Sub Kegiatan	Indikator Kinerja			Lokasi Output Kegiatan	Rencana Tahun 2022								Prakiraan Maju Rencana Tahun 2023							
		Capaian Program	Keluaran Sub Kegiatan	Hasil Kegiatan		Target Capaian Kinerja					Pagu Indikatif (Rp.)			Sumber Dana	Target Capaian Kinerja		Kebutuhan Dana/ Pagu Indikatif (Rp.)				
						Program		Keluaran Sub Kegiatan		Hasil Kegiatan					Tolok Ukur	Target					
						Sebe lum	Sesu dah	Sebe lum	Sesu dah	Sebe lum	Sesu dah	Sebelum	Sesu dah								
2		URUSAN PEMERINTAHAN WAJIB YANG TIDAK BERKAITAN DENGAN PELAYANAN DASAR																			
2	18	06			PROGRAM PENGELOLAAN DATA DAN SISTEM INFORMASI PENANAMAN MODAL								312.626.840	312.626.440		635.457.099					
2	18	06	1		Pengelolaan Data dan Informasi Perizinan dan Non Perizinan yang Terintegrasi pada Tingkat Daerah Kabupaten/Kota								312.626.840	312.626.440		635.457.099					
2	18	06	1	1	Pengolahan, Penyajian dan Pemanfaatan Data dan Informasi Perizinan dan Non Perizinan Berbasis Sistem Pelayanan Perizinan Berusaha Terintegrasi secara Elektronik	Jumlah Perizinan dan Non Perizinan Yang Dikelola	Jumlah Sistem Informasi yang Dikembangkan	Persentase Data dan Informasi Perizinan dan Non Perizinan yang Terintegrasi pada Tingkat Daerah Kabupaten/Kota	Kab. Deli Serdang	2882 Izin	2882 Izin	3 Aplikasi	3 Aplikasi	1	1	312.626.840	312.626.440	PENDAPATAN ASLI DAERAH (PAD)	Jumlah Perizinan dan Non Perizinan Yang Dikelola	2882 Izin	635.457.099
<b>TOTAL</b>															<b>11.558.492.397</b>	<b>11.598.492.797</b>		<b>12.395.078.401</b>			



## BAB V

### PENUTUP

Penyusunan Perubahan Rencana Kerja (Renja) Dinas Penanaman Modal dan Pelayanan Terpadu Satu Pintu Kabupaten Deli Serdang Tahun 2022 merupakan rencana kerja tahunan berdasarkan Rencana Strategis Dinas Penanaman Modal dan Pelayanan Terpadu Satu Pintu Kabupaten Deli Serdang Tahun 2019 – 2024 dalam menunjang tercapainya visi dan misi Kabupaten Deli Serdang serta target dan sasaran pembangunan yang dioperasionalkan melalui Rencana Pembangunan Daerah (RKPD) Pemerintah Kabupaten Deli Serdang Tahun 2022.

Dengan adanya Penyusunan Perubahan Rencana Kerja Dinas Penanaman Modal dan Pelayanan Terpadu Satu Pintu Kabupaten Deli Serdang Tahun 2022, maka penetapan prioritas pembangunan yang merupakan upaya penjabaran penunjang visi dan misi Kabupaten Deli Serdang diharapkan akan lebih terkoordinasi, terintegrasi dan sinergis serta berkelanjutan, dengan sesama perangkat daerah di lingkungan Kabupaten Deli Serdang maupun perangkat daerah yang membidangi fungsi lain.

Dengan tersusunnya Penyusunan Perubahan Rencana Kerja Dinas Penanaman Modal dan Pelayanan Terpadu Satu Pintu Kabupaten Deli Serdang Tahun 2022 ini, diharapkan dapat memberikan gambaran rencana kinerja Dinas Penanaman Modal dan Pelayanan Terpadu Satu Pintu Kabupaten Deli Serdang kepada pihak-pihak terkait baik sebagai stakeholders ataupun pihak lain yang telah mengambil bagian dengan berpartisipasi aktif untuk membangun Kabupaten Deli Serdang.

Lubuk Pakam,

2022

**KEPALA DINAS PENANAMAN MODAL DAN  
PELAYANAN TERPADU SATU PINTU  
KABUPATEN DELI SERDANG**



**MUHAMMAD SALIM, SP, M.Si  
PEMBINA UTAMA MUDA  
NIP. 19710616 199803 1 009**