PERUBAHAN RENCANA KERJA
DINAS PENANAMAN MODAL DAN PELAYANAN
TERPADU SATU PINTU KABUPATEN DELI
SERDANG TAHUN 2021

KATA PENGANTAR

Puji dan syukur kita panjatkan kehadirat Tuhan Yang Maha Esa atas semua limpahan rahmat dan karunia-Nya, sehingga penyusunan Perubahan Rencana Kerja Dinas Penanaman Modal dan Pelayanan Terpadu Satu Pintu Kabupaten Deli Serdang Tahun 2021 dapat diselesaikan.

Perubahan RENJA OPD merupakan dokumen perubahan perencanaan program, kegiatan dan sub kegiatan perangkat daerah dalam melaksanakan tugas dan fungsinya guna mencapai visi, misi, tujuan dan sasaran Kabupaten Deli Serdang. Penyusunan perubahan renja mengacu pada rancangan awal Rencana Kerja Perangkat Daerah (RKPD), RPJMD Kabupaten Deli Serdang dan Rencana Strategis Dinas Penanaman Modal dan Pelayanan Terpadu Satu Pintu Kabupaten Deli Serdang Tahun 2019-2024.

Perubahan Renja Dinas Penanaman Modal dan Pelayanan Terpadu Satu Pintu Kabupaten Deli Serdang Tahun 2021 ini digunakan sebagai acuan dalam proses penyusunan rencana Anggaran Pendapatan dan Belanja Daerah Perubahan (APBD Perubahan) dan penyusunan Rencana Kerja Anggaran Perubahan (RKA Perubahan) Dinas Penanaman Modal dan Pelayanan Terpadu Satu Pintu Kabupaten Deli Serdang Tahun 2021.

Dinas Penanaman Modal dan Pelayanan Terpadu Satu Pintu Kabupaten Deli Serdang diharapkan dapat meningkatkan nilai investasi di Kabupaten Deli Serdang yang selanjutnya berimplikasi terhadap peningkatan pertumbuhan ekonomi. Oleh karena itu, semoga perubahan renja Dinas Penanaman Modal dan Pelayanan Terpadu Satu Pintu Kabupaten Deli Serdang dapat mendorong terwujudnya percepatan pembangunan pertumbuhan ekonomi di Kabupaten Deli Serdang.

Lubuk Pakam, 2021
KEPALA DINAS PENANAMAN MODAL
DAN PELAYANAN TERPADU SATU PINTU
KABUPATEN DELI SERDANG

MUHAMMAD SALIM, SP, M.Si
PEMBINA Tk. I
NIP. 19710616 199803 1 009

DAFTAR ISI

KATA PENGANTAR..... i

DAFTAR ISI..... ii

DAFTAR TABEL.....

DAFTAR GAMBAR.....

BAB I PENDAHULUAN..... **1**

1.1. Latar Belakang..... 1

1.2. Landasan Hukum..... 2

1.3. Maksud dan Tujuan..... 4

1.4. Sistematika Penulisan..... 4

BAB II HASIL EVALUASI RENJA DINAS PENANAMAN MODAL DAN PELAYANAN TERPADU SATU PINTU KABUPATEN DELI SERDANG SAMPAI DENGAN TRIWULAN II TAHUN 2021..... **6**

2.1. Evaluasi Pelaksanaan Renja Dinas Penanaman Modal dan Pelayanan Terpadu Satu Pintu Kabupaten Deli Serdang Sampai Dengan Triwulan II Tahun 2021 dan Capaian Renstra Dinas Penanaman Modal dan Pelayanan Terpadu Satu Pintu Kabupaten Deli Serdang..... 6

2.2. Analisis Kinerja Pelayanan Dinas Penanaman Modal dan Pelayanan Terpadu Satu Pintu Kabupaten Deli Serdang..... 15

2.3. Isu-Isu Penting Penyelenggaraan Tugas dan Fungsi Dinas Penanaman Modal dan Pelayanan Terpadu Satu Pintu Kabupaten Deli Serdang..... 19

2.4. Review Terhadap Rancangan Awal RKPD..... 22

2.5. Penelaahan Usulan Program, Kegiatan dan Sub Kegiatan Masyarakat..... 28

BAB III TUJUAN DAN SASARAN DINAS PENANAMAN MODAL DAN PELAYANAN TERPADU SATU PINTU KABUPATEN DELI SERDANG..... **30**

3.1. Telaahan Terhadap Kebijakan Nasional..... 30

3.2. Tujuan dan Sasaran Dinas Penanaman Modal dan Pelayanan Terpadu Satu Pintu Kabupaten Deli Serdang..... 31

3.3. Program, Kegiatan dan Sub Kegiatan..... 33

BAB IV PERUBAHAN RENCANA KERJA DAN PENDANAAN DINAS PENANAMAN MODAL DAN PELAYANAN TERPADU SATU PINTU KABUPATEN DELI SERDANG..... **36**

BAB V PENUTUP..... 42

DAFTAR TABEL

Tabel 2.1. Analisis Pencapaian Sasaran 1 Meningkatnya Investasi Sampai Dengan Triwulan Tahun 2021..... 8
Tabel 2.2. Analisis Pencapaian Sasaran 2 Meningkatnya Kualitas Pelayanan dan Kinerja Perangkat Daerah Sampai Dengan Triwulan Tahun 2021..... 9
Tabel 2.3. Rekapitulasi Evaluasi Hasil Pelaksanaan Renja dan Pencapaian Renstra Dinas Penanaman Modal dan Pelayanan Terpadu Satu Kabupaten Deli Serdang Sampai Dengan Triwulan II Tahun 2021..... 10
Tabel 2.4. Pencapaian Kinerja Dinas Penanaman dan Pelayanan Terpadu Satu Pintu Kabupaten Deli Serdang Tahun 2021..... 16
Tabel 2.5. Capaian Indikator Kinerja Utama Dinas Penanaman Modal dan Pelayanan Terpadu Satu Pintu Kabupaten Deli Serdang Tahun 2020..... 16
Tabel 2.6. Data Perbandingan Nilai Realisasi Investasi PMA dan PMDN Dinas Penanaman Modal dan Pelayanan Terpadu Satu Pintu Kabupaten Deli Serdang Tahun 2017-2020..... 17
Tabel 2.7. Review Renja Dinas Penanaman Modal dan Pelayanan Terpadu Satu Pintu Terhadap Rancangan Awal RKPD Kabupaten Deli Serdang Tahun 2021..... 23
Tabel 2.8. Usulan Program, Kegiatan dan Sub Kegiatan dari Pemangku Kepentingan Dinas Penanaman Modal dan Pelayanan Terpadu Satu Pintu Kabupaten Deli Serdang Tahun 2021..... 28
Tabel 3.1. Visi, Misi, Tujuan, Sasaran, Indikator dan Target Kinerja Dinas Penanaman Modal dan Pelayanan Terpadu Satu Pintu Kabupaten Deli Serdang..... 32
Tabel 4.1. Perubahan Rencana Kerja DInas Penanaman Modal dan Pelayanan Terpadu Satu Pintu Kabupaten Deli Serdang Tahun 2021..... 37

DAFTAR GAMBAR

Gambar 2.1. Grafik Perkembangan Nilai Realisasi Investasi PMA dan PMDN Dinas Penanaman Modal dan Pelayanan Terpadu Satu Pintu Kabupaten Deli Serdang Tahun 2017-2020..... 17
Gambar 2.2. Struktur Organisasi DInas Penanaman Modal dan Pelayanan Terpadu Satu Pintu Kabupaten Deli Serdang..... 21

BAB I

PENDAHULUAN

1.1. Latar Belakang

Penyusunan Perubahan Rencana Kerja (Renja) Organisasi Perangkat Daerah merupakan bentuk pelaksanaan Undang-Undang Nomor 25 Tahun 2004 Tentang Sistem Perencanaan Pembangunan Nasional. Undang-undang ini secara substansi mengamanatkan penyusunan Perubahan Rencana Kerja Organisasi Perangkat Daerah untuk penyesuaian perencanaan tahunan dan juga sebagai dasar penyusunan Rencana Kerja Anggaran Perubahan (RKAP) OPD, serta untuk mendukung suksesnya pencapaian sasaran pembangunan daerah sebagaimana yang telah disusun dalam Rancangan Perubahan Rencana Kerja Pembangunan Daerah (Perubahan RKPD).

Perubahan Renja Perangkat Daerah sebagaimana dimaksud adalah dokumen perencanaan Perangkat Daerah untuk periode 1 (satu) tahun dan selanjutnya Perubahan Renja Dinas Penanaman Modal dan Pelayanan Terpadu Satu Pintu Kabupaten Deli Serdang Tahun 2021 memuat program, kegiatan, sub kegiatan, sasaran daerah, lokasi kegiatan, indikator kinerja, pagu indikatif dan prakiraan maju tahun 2022.

Penyusunan Perubahan Renja mengacu pada rancangan awal Rencana Kerja Perangkat Daerah (RKPD) Kabupaten Deli Serdang Tahun 2021, Rencana Strategis (Renstra) Dinas Penanaman Modal dan Pelayanan Terpadu Satu Pintu Kabupaten Deli Serdang, hasil evaluasi pelaksanaan program, kegiatan dan sub kegiatan dari bidang-bidang yang melaksanakan teknis kegiatan. Perubahan Renja Dinas Penanaman Modal dan Pelayanan Terpadu Satu Pintu Kabupaten Deli Serdang Tahun 2021 ini juga disinkronkan dengan Rencana Strategis Badan Koordinasi Penanaman Modal Tahun 2020-2024 dan Perubahan Renja Dinas Penanaman Modal dan Pelayanan Terpadu Satu Pintu Propinsi Sumatera Utara Tahun 2021.

Perubahan Renja Dinas Penanaman Modal dan Pelayanan Terpadu Satu Pintu Kabupaten Deli Serdang Tahun 2021 ini akan menjadi salah satu acuan dalam proses penyusunan Rencana Anggaran Pendapatan dan Belanja Daerah (RAPBD) Perubahan yaitu penyusunan Rencana Kerja Anggaran (RKA) Perubahan Dinas Penanaman Modal dan Pelayanan Terpadu Satu Pintu Kabupaten Deli Serdang.

Dengan demikian dapat dimaknai bahwa keberadaan dokumen Perubahan Renja sangat penting bagi Perangkat Daerah dalam menentukan arah kebijakan dan proyeksi anggaran. Dengan disusunnya dokumen Perubahan Renja maka tahapan kebijakan yang dimulai dengan formulasi, implementasi, monitoring dan evaluasi menjadi optimal dalam upaya akselerasi program pembangunan. Untuk itu dipandang perlu Dinas Penanaman Modal dan Pelayanan Terpadu Satu Pintu Kabupaten Deli Serdang menyusun dokumen Perubahan Renja untuk mewujudkan formulasi perencanaan pembangunan yang prospektif, realistis, akuntabel dan transparan menuju Kabupaten Deli Serdang yang maju dan sejahtera dengan masyarakatnya yang religius dan rukun dalam kebhinekaan.

1.2. Landasan Hukum

Perubahan Renja Dinas Penanaman Modal dan Pelayanan Terpadu Satu Pintu Kabupaten Deli Serdang Tahun 2021 disusun mengacu kepada Peraturan Perundang-undangan, sebagai berikut :

1. Undang Undang Republik Indonesia Nomor 17 Tahun 2003 tentang Keuangan Negara;
2. Undang Undang Republik Indonesia Nomor 1 Tahun 2004 tentang Perbendaharaan;
3. Undang Undang Republik Indonesia Nomor 15 Tahun 2004 tentang Pertanggungjawaban Keuangan Negara;
4. Undang Undang Republik Indonesia Nomor 25 Tahun 2004 tentang Sistem Perencanaan Pembangunan Nasional (SPPN);
5. Undang Undang Republik Indonesia Nomor 33 Tahun 2004 tentang Perimbangan Keuangan Pemerintah Pusat dan Pemerintah Daerah;

6. Undang Undang Republik Indonesia Nomor 17 Tahun 2007 tentang RPJPN Tahun 2005 - 2025;
7. Undang Undang Republik Indonesia Nomor 25 Tahun 2007 tentang Penanaman Modal;
8. Undang Undang Republik Indonesia Nomor 23 Tahun 2014 tentang Pemerintahan Daerah;
9. Peraturan Pemerintah Republik Indonesia Nomor 38 Tahun 2007 tentang Pembagian Urusan Pemerintahan Antara Pemerintah, Pemerintah Daerah, Dan Pemerintah Daerah Kabupaten/Kota;
10. Peraturan Pemerintah Republik Indonesia Nomor 8 Tahun 2008 tentang Tahapan, Tata Cara Penyusunan, Pengendalian dan Evaluasi Pelaksanaan Rencana Pembangunan Daerah;
11. Peraturan Pemerintah Nomor 18 Tahun 2016 tentang Perangkat Daerah;
12. Peraturan Presiden Nomor 2 Tahun 2015 tentang RPJM Nasional Tahun 2015 - 2019;
13. Peraturan Menteri Dalam Negeri Nomor 86 tahun 2017 tentang Tata cara Perencanaan, Pengendalian dan Evaluasi Pembangunan Daerah,Tata cara Evaluasi Rancangan Peraturan Daerah tentang Rencana Pembangunan Jangka Panjang Daerah dan Rencana Pembangunan Jangka Menengah Daerah serta Tata cara Perubahan Rencana Pembangunan Jangka Panjang Daerah, Rencana Pembangunan Jangka Menengah Daerah dan Rencana Kerja Pemerintah Daerah;
14. Peraturan Menteri Dalam Negeri Nomor 90 tahun 2019 tentang Klasifikasi, Kodefikasi, dan Nomenklatur Perencanaan Pembangunan dan Keuangan Daerah;
15. Peraturan Daerah Kabupaten Deli Serdang Nomor 3 Tahun 2010 tentang Rencana Pembangunan Jangka Panjang (RPJP) Kabupaten Deli Serdang Tahun 2005 - 2025;
16. Peraturan Daerah Kabupaten Deli Serdang Nomor 2 Tahun 2010 tentang Sistem Perencanan Pembangunan Daerah Kabupaten Deli Serdang;
17. Peraturan Daerah Kabupaten Deli Serdang Nomor 3 Tahun 2016 tentang Pembentukan dan Susunan Perangkat Daerah Kabupaten Deli Serdang;
18. Peraturan Daerah Kabupaten Deli Serdang Nomor 4 Tahun 2019 tentang RPJMD Kab. Deli Serdang Tahun 2019 – 2024;
19. Peraturan Bupati Deli Serdang Nomor 2233 Tahun 2016 tentang Kedudukan, Susunan Organisasi, Tugas dan Fungsi Serta Tata Kerja Perangkat Daerah

Kabupaten Deli Serdang;

1.3. Maksud dan Tujuan

Maksud penyusunan Perubahan Renja Dinas Penanaman Modal dan Pelayanan Terpadu Satu Pintu Kabupaten Deli Serdang Tahun 2021 adalah untuk menentukan arah dan kebijakan, program, kegiatan dan sub kegiatan sesuai dengan tugas pokok dan fungsi di bidang penanaman modal.

Tujuan penyusunan Perubahan Renja Dinas Penanaman Modal dan Pelayanan Terpadu Satu Pintu Kabupaten Deli Serdang Tahun 2021 adalah untuk :

1. Mengetahui pelaksanaan program, kegiatan dan sub kegiatan serta proyeksi tahun 2021;
2. Sebagai sarana untuk mengukur sumber daya serta kemampuan dalam mencapai pelayanan kinerja melalui evaluasi kinerja;
3. Mewujudkan konsistensi antara perencanaan dan penganggaran;
4. Sebagai acuan dalam penyusunan RKA Perubahan Tahun 2021.

1.4. Sistematika Penulisan

Dokumen Perubahan Renja Dinas Penanaman Modal dan Pelayanan Terpadu Satu Pintu Kabupaten Deli Serdang Tahun 2021 disusun dengan mengikuti sistematika penulisan sebagai berikut:

BAB I PENDAHULUAN

1.1. Latar Belakang

1.2. Landasan Hukum

1.3. Maksud dan Tujuan

1.4. Sistematika penulisan

BAB II HASIL EVALUASI RENJA DINAS PENANAMAN MODAL DAN PELAYANAN TERPADU SATU PINTU KABUPATEN DELI SERDANG SAMPAI DENGAN TRIWULAN II TAHUN 2021

2.1. Evaluasi Pelaksanaan Rencana Kerja Dinas Penanaman Modal dan Pelayanan Terpadu Satu Pintu Kabupaten Deli Serdang Sampai Dengan Triwulan II Tahun 2021 dan Capaian Renstra Dinas Penanaman Modal dan Pelayanan Terpadu Satu Pintu Kabupaten Deli Serdang

2.2. Analisis Kinerja Pelayanan Dinas Penanaman Modal dan Pelayanan Terpadu Satu Pintu Kabupaten Deli Serdang

2.3. Isu-Isu Penting Penyelenggaraan Tugas dan Fungsi Dinas Penanaman Modal dan Pelayanan Terpadu Satu Pintu Kabupaten Deli Serdang

2.4. Review terhadap Rancangan Awal RKPD

2.5. Penelaahan Usulan Program, Kegiatan dan Sub Kegiatan

BAB III TUJUAN DAN SASARAN DINAS PENANAMAN MODAL DAN PELAYANAN TERPADU SATU PINTU KABUPATEN DELI SERDANG

3.1. Telahaan Terhadap Kebijakan Nasional

3.2. Tujuan dan Sasaran Perubahan Renja Dinas Penanaman Modal dan Pelayanan Terpadu Satu Pintu Kabupaten Deli Serdang

3.3. Program, Kegiatan dan Sub Kegiatan

BAB IV PERUBAHAN RENCANA KERJA DAN PENDANAAN DINAS PENANAMAN MODAL DAN PELAYANAN TERPADU SATU PINTU KABUPATEN DELI SERDANG

BAB V PENUTUP

BAB II

HASIL EVALUASI RENJA DINAS PENANAMAN MODAL DAN PELAYANAN TERPADU SATU PINTU KABUPATEN DELI SERDANG SAMPAI DENGAN TRIWULAN II TAHUN 2021

2.1. Evaluasi Pelaksanaan Renja Dinas Penanaman Modal dan Pelayanan Terpadu Satu Pintu Kabupaten Deli Serdang Sampai Dengan Triwulan II Tahun 2021 dan Capaian Renstra Dinas Penanaman Modal dan Pelayanan Terpadu Satu Pintu Kabupaten Deli Serdang

Rencana Kerja Dinas Penanaman Modal dan Pelayanan Terpadu Satu Pintu Kabupaten Deli Serdang Tahun 2021 memuat rencana program, kegiatan dan sub kegiatan dengan tetap memperhatikan potensi yang ada dalam rangka meningkatnya pertumbuhan investasi (PMDN dan PMA) dan meningkatnya kualitas pelayanan dan kinerja Perangkat Daerah yang tertuang di dalam Renstra Dinas Penanaman Modal dan Pelayanan Terpadu Satu Pintu Kabupaten Deli Serdang. Keberhasilan perencanaan dapat dilihat dari hasil evaluasi pelaksanaan sampai dengan triwulan II tahun 2021, sejauh mana pelaksanaan program, kegiatan dan sub kegiatan yang dilaksanakan berdampak terhadap capaian yang telah ditetapkan di dalam Renstra Perangkat Daerah, hasil dari evaluasi tersebut sangat penting sebagai bahan masukan untuk menentukan kebijakan-kebijakan perencanaan.

Evaluasi memainkan sejumlah fungsi utama dalam analisis kebijakan karena evaluasi memiliki beberapa tujuan diantaranya dengan adanya evaluasi terhadap suatu kebijakan atau program maka diharapkan kebijakan kedepannya akan lebih baik. Selain daripada itu evaluasi juga untuk mengetahui apakah suatu kebijakan berhasil atau gagal, point selanjutnya evaluasi kebijakan digunakan untuk memenuhi aspek akuntabilitas publik karena dengan melakukan penilaian kinerja suatu kebijakan maka dapat dipahami sebagai bentuk pertanggungjawaban Pemerintah kepada Publik sebagai pemilik dana dan mengambil manfaat dari kebijakan dan program Pemerintah. Lebih lanjut dapat disampaikan evaluasi kebijakan dilakukan agar tidak mengulangi kesalahan yang sama dan pada akhirnya evaluasi kebijakan bermanfaat untuk memberikan masukan bagi proses pengambilan kebijakan yang akan datang.

Perubahan Rencana Kerja Dinas Penanaman Modal dan Pelayanan Terpadu Satu Pintu Kabupaten Deli Serdang Tahun 2021 tetap mengacu pada pencapaian indikator program yang tertuang dalam Renstra Dinas Penanaman Modal dan Pelayanan Terpadu Satu Pintu Kabupaten Deli Serdang Tahun 2019-2024 maupun dalam RPJMD Kabupaten Deli Serdang Tahun 2019-2024. Berdasarkan Dokumen Pelaksanaan Anggaran (DPA) Organisasi Perangkat Daerah yang dibiayai dengan Anggaran Pendapatan dan Belanja Daerah Kabupaten Deli Serdang Tahun Anggaran 2021, Dinas Penanaman Modal dan Pelayanan Terpadu Satu Pintu Kabupaten Deli Serdang mendapatkan alokasi belanja langsung sebesar Rp. 11.450.452.831,- untuk melaksanakan 6 (enam) program yang dijabarkan 13 (tiga belas) kegiatan dan 27 (dua puluh tujuh) sub kegiatan.

Evaluasi terhadap Rencana Kerja Dinas Penanaman Modal dan Pelayanan Terpadu Satu Pintu Kabupaten Deli Serdang Tahun 2021 meliputi 3 (tiga) hal yaitu : kebijakan perencanaan, pelaksanaan dan hasil evaluasi program, kegiatan dan sub kegiatan yang dikaitkan dengan pencapaian target Renstra Dinas Penanaman Modal dan Pelayanan Terpadu Satu Pintu Kabupaten Deli Serdang Tahun 2019-2024. Secara umum Dinas Penanaman Modal dan Pelayanan Terpadu Satu Pintu Kabupaten Deli Serdang telah dapat melaksanakan tugas dalam rangka mencapai tujuan dan sasaran yang telah ditetapkan dalam Renstra 2019 - 2024. Jumlah Sasaran yang ditetapkan untuk mencapai visi dan misi Dinas Penanaman Modal dan Pelayanan Terpadu Satu Pintu Kabupaten Deli Serdang sebanyak 2 (dua) sasaran dengan 3 (tiga) indikator kinerja.

Tahapan berikutnya akan diuraikan rangkaian pengukuran kinerja tahun 2021 berdasarkan sasaran Renstra Dinas Penanaman Modal dan Pelayanan Terpadu Satu Pintu Kabupaten Deli Serdang sebagai berikut :

Sasaran 1 : Meningkatkan Nilai Investasi PMDN dan PMA

Sasaran 1 ditunjang dengan 5 (lima) program yaitu program pengembangan iklim penanaman modal, program promosi penanaman modal, program pelayanan penanaman modal, program pengendalian pelaksanaan penanaman modal dan program pengelolaan data dan sistem informasi penanaman modal. Berikut capaian kinerja sasaran 1 tersaji pada tabel :

Tabel 2.1.
Analisis Pencapaian Sasaran 1
Meningkatnya Investasi Sampai Dengan Triwulan II
Tahun 2021

No	Sasaran	Indikator	Satuan	Kinerja	Keuangan				
				Target		Program	Pagu (Rp)	Realisasi (Rp)	%
1	Meningkatkan nilai investasi PMDN dan PMA	Jumlah nilai realisasi investasi PMDN dan PMA	Rupiah	1.548.654,20 (Juta)	1	Pengembangan Iklim Penanaman Modal	190.099.705,-	4.960.000,-	2,61
			US$	184.996,80 (Ribu)	2	Promosi Penanaman Modal	372.257.530,-	-	-
					3	Pelayanan Penanaman Modal	1.218.343.850,-	890.189.528,-	73,07
					4	Pengendalian Pelaksanaan Penanaman Modal	368.722.996,-	3.715.000,-	1,01
					5	Pengelolaan Data dan Sistem Informasi Penanaman Modal	605.197.238,-	114.000.000,-	18,84
						TOTAL	**2.754.621.319,-**	**1.012.864.528,-**	**36,77**

Sasaran 2 : Meningkatnya Kualitas Pelayanan dan Kinerja Perangkat Daerah

Sasaran 2 ditunjang dengan 1 (satu) program yaitu Program penunjang urusan Pemerintah Daerah Kabupaten/Kota yang capaian ter saji pada tabel sebagai berikut :

Tabel 2.2.
Analisis Pencapaian Sasaran 2
Meningkatnya Kualitas Pelayanan dan Kinerja Perangkat Daerah
Sampai Dengan Triwulan II Tahun 2021

No	Sasaran	Indikator		Satuan	Kinerja	Keuangan				
					Target		Program	Pagu (Rp)	Realisasi (Rp)	%
1	Meningkatnya kualitas pelayanan dan kinerja Perangkat Daerah	1.	Indeks Kepuasan Masyarakat (IKM)	poin	78	1	Penunjang Urusan Pemerintahan Daerah	8.695.831..512,-	3.240.567.019,-	37,27
		2	Nilai LHE - AKIP	poin	72					
							TOTAL	**8.695.831.512,-**	**3.240.567.019,-**	**37,27**

Berikut rekapitulasi evaluasi hasil pelaksanaan Renja Dinas Penanaman Modal dan Pelayanan Terpadu Satu Pintu Kabupaten Deli Serdang dan pencapaian Renstra Dinas Penanaman Modal dan Pelayanan Terpadu Satu Pintu Kabupaten Deli Serdang sampai dengan tahun berjalan disajikan pada tabel 2.3. sebagai berikut :

Tabel 2.3.
Rekapitulasi Evaluasi Hasil Pelaksanaan Renja dan Pencapaian Renstra Dinas Penanaman Modal dan Pelayanan Terpadu Satu Pintu Kabupaten Deli Serdang Sampai Dengan Triwulan II Tahun 2021

Urusan/Bidang Urusan Pemerintahan Daerah dan Program/Kegiatan/Sub Kegiatan	Indikator Kinerja	Keluaran Sub Kegiatan	Satuan	Target Capaian Kinerja Renstra OPD pada Akhir Renstra		Realisasi Capaian Kinerja Renstra OPD s/d RKPD Tahun Lalu (n-1) 2020		Target dan Realisasi Kinerja Program Kegiatan dan Sub Kegiatan Tahun 2021					
				K	Rp	K	Rp	Target Kinerja Perangkat Daerah Tahun 2021		Realisasi Renja Perangkat Daerah s/d TW II Tahun 2021		Tingkat Realisasi (%)	
								K	Rp	K	Rp	K	Rp
Program Penunjang Urusan Pemerintahan Daerah Kabupaten/Kota													
Perencanaan, Penganggaran dan Evaluasi Kinerja Perangkat Daerah													
Koordinasi dan Penyusunan Laporan Capaian Kinerja dan Ikhtisar Realisasi Kinerja SKPD	Nilai LHE-AKIP Perangkat Daerah	Jumlah Laporan Capaian Kinerja	dokumen	45	425.026.500,-	7	81.356.000,-	8	102.058..156,-	2	31.617.080,-	25	30,98
Administrasi Keuangan Perangkat Daerah													
Penyediaan Gaji dan Tunjangan ASN	Nilai LHE-AKIP Perangkat Daerah	Jumlah Gaji dan Tunjangan ASN	bulan	60	32.500.000.000,-	-	-	12	5.912.854.845,-	6	2.500.147.661,-	50	42,29
Penyediaan Administrasi Pelaksanaan Tugas ASN	Nilai LHE-AKIP Perangkat Daerah	Jumlah Kegiatan Administrasi Pelaksanan Tugas ASN	bulan	60	734.809.836,-	12	194.334.824,-	12	376.107.876,-	6	72.157.368,-	34,69	19,19
Administrasi Kepegawaian Perangkat Daerah													
Peningkatan Sarana dan Prasarana Disiplin Pegawai	Nilai LHE-AKIP Perangkat Daerah	Jumlah Pakaian Front Office Dinas (FO) yang Diadakan	stel	60	72.431.500,-	-	-	15	6.750.000,-	-	-	-	-
Administrasi Umum Perangkat Daerah													
Penyediaan Komponen Instalasi Listrik/Penerangan Bangunan Kantor	Indeks Kepuasan Masyarakat	Jumlah Komponen Alat-Alat Listrik dan Penerangan Kantor	jenis	50	1.865.200.000,-	10	5.010.500,-	8	49.092.427,	1	7.268.467,-	12,5	14,81
Penyediaan Peralatan dan	Indeks	Junlah	jenis	65	1.672.500.000,-	1	6.000.000,-	7	44.972.376,-	-	-	-	-

Urusan/Bidang Urusan Pemerintahan Daerah dan Program/Kegiatan/Sub Kegiatan	Indikator Kinerja	Keluaran Sub Kegiatan	Satuan	Target Capaian Kinerja Renstra OPD pada Akhir Renstra		Realisasi Capaian Kinerja Renstra OPD s/d RKPD Tahun Lalu (n-1) 2020		Target dan Realisasi Kinerja Program Kegiatan dan Sub Kegiatan Tahun 2021					
				K	Rp	K	Rp	Target Kinerja Perangkat Daerah Tahun 2021		Realisasi Renja Perangkat Daerah s/d TW II Tahun 2021		Tingkat Realisasi (%)	
								K	Rp	K	Rp	K	Rp
Perlengkapan Kantor	Kepuasan Masyarakat	Peralatan dan Perlengkapan Kantor											
Penyediaan Bahan Logistik Kantor	Indeks Kepuasan Masyarakat	Jumlah Bahan Logistik Kantor	jenis	385	507.400.000,-	76	70.773.200,-	72	73.276.254,-	35	30.941.344,-	48,61	42,23
Penyediaan Barang Cetakan dan Penggandaan	Indeks Kepuasan Masyarakat	Jumlah Barang Cetakan dan Penggandaan	jenis	45	182.100.000,-	7	39.455.850,-	8	34.348.550,-	3	9.989.590,-	37,50	29,08
Penyediaan Bahan Bacaan dan Peraturan dan Perundang-undangan	Indeks Kepuasan Masyarakat	Jumlah Bahan Bacaan dan Peraturan Perundang-Undangan	eksemplar	10.000	47.100.000,-	800	3.480.000,-	849	5.725.446,-	179	1.200.000,-	21	20,96
Fasilitasi Kunjungan Tamu	Indeks Kepuasan Masyarakat	Jumlah Fasilitasi Kunjungan Tamu	orang/ kali	50	230.450.000,-	10	51.663.000,-	10	43..607.311,-	2	9.146.477,-	20	20,97
Penyelenggaraan Rapat Koordinasi dan Konsultasi SKPD	Indeks Kepuasan Masyarakat	Jumlah Kunjungan Rapat-rapat Koordinasi dan Konsultasi	Orang / hari	5105	4.851.250.000,-	501	268.228.067,-	322	272.672.000,-	110	34.475.000,-	34,16	12,64
Pengadaan Barang Milik Daerah Penunjang Urusan Pemerintah Daerah													
Pengadaan Sarana dan Prasarana Pendukung Gedung Kantor atau Bangunan Lainnya	Indeks Kepuasan Masyarakat	Jumlah Sarana dan Prasarana Pendukung Gedung Kantor	jenis	85	4.196.058.000,-	-	-	3	451.073.641,-	-	-	-	-
Penyediaan Jasa Penunjang Urusan Pemerintahan Daerah													
Penyediaan Jasa Surat Menyurat	Indeks Kepuasan Masyarakat	Jumlah Materai yang Tersedia	buah	180	2.197.836,-	23	140.000,-	36	360..000,-	-	-	-	-
Penyediaan Jasa Komunikasi, Sumber Daya Air dan Listrik	Indeks Kepuasan Masyarakat	Jumlah Jasa Telepon/Internet dan Air	jenis	20	774.914.210,-	3	260.495.592,-	5	409.555.200,-	2	132.701.550,-	40	32,40

Urusan/Bidang Urusan Pemerintahan Daerah dan Program/Kegiatan/Sub Kegiatan	Indikator Kinerja	Keluaran Sub Kegiatan	Satuan	Target Capaian Kinerja Renstra OPD pada Akhir Renstra		Realisasi Capaian Kinerja Renstra OPD s/d RKPD Tahun Lalu (n-1) 2020		Target dan Realisasi Kinerja Program Kegiatan dan Sub Kegiatan Tahun 2021					
				K	Rp	K	Rp	Target Kinerja Perangkat Daerah Tahun 2021		Realisasi Renja Perangkat Daerah s/d TW II Tahun 2021		Tingkat Realisasi (%)	
								K	Rp	K	Rp	K	Rp
Penyediaan Jasa Pelayanan Umum Kantor	Indeks Kepuasan Masyarakat	Jumlah Penyediaan Jasa Pelayanan Umum Kantor	jenis	25	2.767.643.830,-	5	595.614.040,-	5	648.761.430,-	2	326.665.305,-	40	50,35
Pemeiliharaan Barang Milik Daerah Penunjang Urusan Pemerintahan Daerah													
Penyediaan Jasa Pemeliharaan, Biaya Pemeliharaan, Pajak dan Perizinan Kendaraan Dinas Operasional atau Lapangan	Indeks Kepuasan Masyarakat	Jumlah Pemeliharaan Kendaraan Dinas / Operasional	unit	25	1.500.950.000,-	5	230.098.547,-	8	201.782.000,-	4	83.897.177,-	50	41,58
Pemeliharaan/Rehabilitasi Gedung Kantor dan Bangunan Lainnya	Indeks Kepuasan Masyarakat	Luas Bangunan / Gedung Kantor yang Terpelihara / Direhabilitasi	paket	5	880.900.000,-	1	57.636.000,-	1	62.834.000,-	-	-	-	-
Program Pengembangan Iklim Penanaman Modal													
Penetapan Pemberian Fasilitas/Insentif di Bidang Penanaman Modal yang menjadi Kewenangan Daerah Kabupaten/Kota													
Penetapan Kebijakan Daerah Mengenai Pemberian Fasilitas/Insentif dan Kemudahan Penanaman Modal	Jumlah Nilai Realisasi Investasi PMDN dan PMA	Jumlah Dokumen Penetapan Kebijakan Daerah Bidang Penanaman Modal	dokumen	5	376.723.558,-	-	-	1	84.123.029,-	1	4.960.000,-	100	5,9
Pembuatan Peta Potensi Investasi Kabupaten/Kota													
Penyusunan Rencana Umum Penanaman Modal Daerah Kabupaten/Kota	Jumlah Nilai Realisasi Investasi PMDN dan PMA	Jumlah RUPM yang Disusun	dokumen	5	381.379.128,-	-	-	1	105.976.676,-	-	-	-	-
Program Promosi Penanaman Modal													
Penyelenggaraan Promosi													

Urusan/Bidang Urusan Pemerintahan Daerah dan Program/Kegiatan/Sub Kegiatan	Indikator Kinerja	Keluaran Sub Kegiatan	Satuan	Target Capaian Kinerja Renstra OPD pada Akhir Renstra		Realisasi Capaian Kinerja Renstra OPD s/d RKPD Tahun Lalu (n-1) 2020		Target dan Realisasi Kinerja Program Kegiatan dan Sub Kegiatan Tahun 2021					
				K	Rp	K	Rp	Target Kinerja Perangkat Daerah Tahun 2021		Realisasi Renja Perangkat Daerah s/d TW II Tahun 2021		Tingkat Realisasi (%)	
								K	Rp	K	Rp	K	Rp
Penanaman Modal yang menjadi Kewenangan Daerah Kabupaten/Kota													
Pelaksanaan Kegiatan Promosi Penanaman Modal Daerah Kabupaten/Kota	Jumlah Nilai Realisasi Investasi PMDN dan PMA	Jumlah Pameran Promosi Penanaman Modal	kali	2	2.705.855.500,-	-	-	2	372.257.530,-	-	-	-	-
Program Pelayanan Penanaman Modal													
Pelayanan Perizinan dan Non Perizinan secara Terpadu Satu Pintu di Bidang Penanaman Modal yang menjadi Kewenangan Daerah Kabupaten/Kota													
Penyediaan Pelayanan Terpadu Perizinan dan Non Perizinan Berbasis Sistem Pelayanan Perizinan Berusaha Terintegrasi secara Elektronik	Jumlah Nilai Realisasi Investasi PMDN dan PMA	Jumlah Izin yang Terbit sesuai SOP	izin	17.500	8.468.761.025,-	2.482	898.256.252,-	3.500	1.095.040.294,-	1.487	446.519..764,-	42,89	40,78
Pemantauan Pemenuhan Komitmen Perizinan dan Non Perizinan Penanaman Modal	Jumlah Nilai Realisasi Investasi PMDN dan PMA	Jumlah Dokumen Laporan Indeks Kepuasan Masyarakat Terhadap Pelayanan Perizinan dan Non Perizinan	dokumen	200	1.310.432.204,-	-	-	40	30..247.936,-	2	1.110.000,-	5	3,7
Penyediaan Layanan Konsultasi dan Pengelolaan Pengaduan Masyarakat Terhadap Pelayanan Terpadu Perizinan dan Non Perizinan	Jumlah Nilai Realisasi Investasi PMDN dan PMA	Persentase Layanan Konsultasi dan Penanganan Pengaduan Masyarakat	persen	100	1..423.593.000,-	100	32.798.800,-	100	93.055.620,-	3	2.850.000,-	3	3,06
Program Pengendalian Pelaksanaan Penanaman Modal													
Pengendalian Pelaksanaan Penanaman Modal yang menjadi Kewenangan Daerah Kabupaten/Kota													
Koordinasi dan Sinkronisasi	Jumlah Nilai	Pemantauan	kali	30	965.131.000,-	-	-	6	48.300.000,-	-	-	-	-

Urusan/Bidang Urusan Pemerintahan Daerah dan Program/Kegiatan/Sub Kegiatan	Indikator Kinerja	Keluaran Sub Kegiatan	Satuan	Target Capaian Kinerja Renstra OPD pada Akhir Renstra		Realisasi Capaian Kinerja Renstra OPD s/d RKPD Tahun Lalu (n-1) 2020		Target dan Realisasi Kinerja Program Kegiatan dan Sub Kegiatan Tahun 2021					
				K	Rp	K	Rp	Target Kinerja Perangkat Daerah Tahun 2021		Realisasi Renja Perangkat Daerah s/d TW II Tahun 2021		Tingkat Realisasi (%)	
								K	Rp	K	Rp	K	Rp
Pemantauan Pelaksanaan Penanaman Modal	Realisasi Investasi PMDN dan PMA	LKPM dan Profil Pemantauan Perusahaan											
Koordinasi dan Sinkronisasi Pembinaan Pelaksanaan Penanaman Modal	Jumlah Nilai Realisasi Investasi PMDN dan PMA	Jumlah Pelaksanaan Bimtek untuk Sistem Perizinan OSS maupun LKPM Online	kali	35	217.141.000,-	-	-	7	181.222.712,-	-	-	-	-
Koordinasi dan Sinkronisasi Pengawasan Pelaksanaan Penanaman Modal	Jumlah Nilai Realisasi Investasi PMDN dan PMA	Jumlah Pemantauan berupa Berita Acara Pengawasan (BAP) dan Profil Pengawasan Perusahaan	kali	60	678.853.000,-	-	-	12	139.200.284,-	-	3.715.000,-	-	2,67
Program Pengelolaan Data dan Sistem Informasi Penanaman Modal													
Pengelolaan Data dan Informasi Perizinan dan Non Perizinan yang Terintegrasi pada Tingkat Daerah Kabupaten/Kota													
Pengolahan, Penyajian dan Pemanfaatan Data dan Informasi Perizinan dan Non Perizinan berbasis Sistem Pelayanan Perizinan Berusaha Terintegrasi Secara Elektronik	Jumlah Nilai Realisasi Investasi PMDN dan PMA	Jumlah Sistem Informasi yang Dikembangkan	aplikasi	15	2.036.023.582,-	3	368.249.500,-	3	605.197.238,-	2	114.000.000	66,67	18,84

Evaluasi pelaksanaan Renja Dinas Penanaman Modal dan Pelayanan Terpadu Satu Pintu Kabupaten Deli Serdang sampai dengan Triwulan II Tahun 2021 jika ditinjau dari segi kinerja belum mencapai sesuai dengan indikator kinerja yang ditargetkan. Hal ini disebabkan faktor penghambat sebagai berikut :

1. Dampak pandemi Covid-19 mengakibatkan terhambatnya pelaksanaan program, kegiatan dan sub kegiatan yang ada di Dinas Penanaman Modal dan Pelayanan Terpadu Satu Pintu Kabupaten Deli Serdang.
2. Adanya refocusing anggaran sesuai kebijakan Pemerintah Kabupaten Deli Serdang untuk percepatan penanganan Covid-19.
3. Adanya efisiensi/pengurangan dalam penggunaan anggaran terkait dengan kebijakan Pemerintah Kabupaten Deli Serdang sehingga tidak memungkinkan untuk direalisasikan/dilaksanakan menjelang akhir tahun anggaran.

2.2. Analisis Kinerja Pelayanan Dinas Penanaman Modal dan Pelayanan Terpadu Satu Pintu Kabupaten Deli Serdang

Secara umum Dinas Penanaman Modal dan Pelayanan Terpadu Satu Pintu Kabupaten Deli Serdang telah dapat melaksanakan tugas dalam rangka mencapai tujuan dan sasaran yang telah ditetapkan dalam Renstra 2019-2024. Jumlah Sasaran yang ditetapkan untuk mencapai visi dan misi Dinas Penanaman Modal dan Pelayanan Terpadu Satu Pintu Kabupaten Deli Serdang Tahun 2019-2024 sebanyak 2 (dua) sasaran.

Tahun 2021 adalah tahun kedua pelaksanaan Rencana Strategis Dinas Penanaman Modal dan Pelayanan Terpadu Satu Pintu dari 2 (dua) sasaran strategis dengan 3 (tiga) indikator kinerja yang ditetapkan maka pencapaian kinerja sasaran Dinas Penanaman Modal dan Pelayanan Terpadu Satu Pintu Kabupaten Deli Serdang adalah sebagai berikut:

Tabel 2.4.
Pencapaian Kinerja
Dinas Penanaman Modal dan Pelayanan Terpadu Satu Pintu
Kabupaten Deli Serdang Tahun 2021

No	Indikator	Satuan	Target Renstra Perangkat Daerah					Realisasi Capaian	Proyeksi		Cttn Penting
			Tahun 2020	Tahun 2021	Tahun 2022	Tahun 2023	Tahun 2024	Tahun 2020	Tahun 2021	Tahun 2022	
(1)	(2)	(3)	(4)	(5)	(6)	(7)	(8)	(9)	(10)	(11)	(12)
1	Jumlah Nilai realisasi investasi PMDN dan PMA	Rupiah (juta)	1.548.654.20	1.548.654,20	1,563.837,20	1,563.837,20	1.563.837,20	1.726.633.30	1.548.654,20	1,563.837,20	
		US$ (ribu)	183.200,60	184.996,80	184.996,80	184,996,80	184.996,80	111.287,90	184.996,80	184.996,80	
	Indeks Kepuasan Masyarakat	poin	77	78	79	80	81	84,23	78	79	
3	Nilai LHE AKIP Perangkat Daerah	poin	70	72	74	76	78	69,26	72	74	

Tabel 2.5.
Capaian Indikator Kinerja Utama
Dinas Penanaman Modal dan Pelayanan Terpadu Satu Pintu
Kabupaten Deli Serdang Tahun 2020

No	Indikator Kinerja Utama	Satuan	Target	Realisasi	Capaian %
1	Jumlah Nilai realisasi investasi PMDN dan PMA	Rupiah (Juta)	1.548.654,20	1.726.633,30	111,49
		US$ (ribu)	183.200,60	111.287,90	60,74
2	Indeks Kepuasan Masyarakat	poin	77	84,23	109,39
3	Nilai LHE AKIP Perangkat Daerah	poin	70	69,26	98,94

Dari tabel tersebut terlihat bahwa tingkat pencapaian Indikator Kinerja Utama (IKU) sebagai berikut :

Capaian kinerja yang melebih/melampaui target ditunjukkan pada indikator Nilai realisasi investasi PMDN, dengan capaian kinerja 111,49 % pada indikator Nilai realisasi investasi PMA, dengan capaian kinerja 60,74 %, pada indikator Indeks Kepuasan Masyarakat, dengan capaian kinerja 109,39 % dan pada indikator Nilai LHE AKIP Perangkat Daerah, dengan capaian kinerja 98,94 %.

Tabel 2.6.
Data Perbandingan Nilai Realisasi Investasi PMA dan PMDN
Dinas Penanaman Modal dan Pelayanan Terpadu Satu Pintu
Kabupaten Deli Serdang Tahun 2017-2020

No	Indikator Kinerja	Capaian Tahun			
		2017	2018	2019	2020
1	Nilai realisasi investasi PMA	US$421.820,30 (ribu)	US$179.609,00 (ribu)	US$33,257,40 (ribu)	US$111.287,90 (ribu)
2	Nilai realisasi investasi PMDN	Rp1.504.118,50 (juta)	Rp1.518.288,50 (juta)	Rp2.165.276,00 (juta)	Rp1.726.633,300 (juta)

Gambar 2.1.
Grafik Perkembangan Nilai Realisasi Investasi PMA dan PMDN
Dinas Penanaman Modal dan Pelayanan Terpadu Satu Pintu
Kabupaten Deli Serdang Tahun 2017-2020

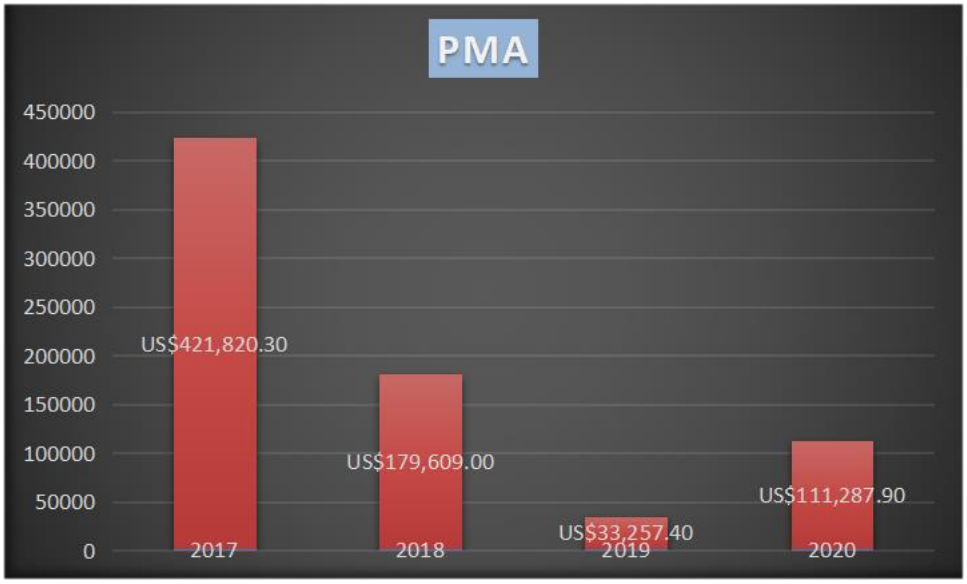

.

Capaian kinerja sasaran meningkatnya nilai investasi PMA Tahun 2020 didukung oleh :

1. Program peningkatan promosi dan kerjasama investasi dengan kegiatan koordinasi antar lembaga dalam pengendalian pelaksanaan investasi PMDN/PMA dengan output kegiatan berupa jumlah laporan pelaksanaan koordinasi antar lembaga yang dilakukan dalam rangka pengendalian pelaksanaan investasi PMDN/PMA sebanyak 15 laporan.
2. Program peningkatan iklim investasi dan realisasi investasi pada kegiatan monitoring, evaluasi dan pelaporan dengan output kegiatan berupa jumlah laporan hasil monitoring dan evaluasi sebanyak 5 laporan.

Menurunnya nilai investasi PMDN pada Tahun 2020 dikarenakan dampak pandemi Covid -19, adanya refocusing anggaran terhadap percepatan penanganan Covid-19 dan efsiensi/pengurangan dalam anggaran terkait dengan kebijakan Pemerintah Kabupaten Deli Serdang yang mengakibatkan terhambatnya pelaksanaan kegiatan pengembangan potensi unggulan daerah, koordinasi perencanaan dan pengembangan penanaman modal dan penyelenggaraan pameran investasi.

2.3. Isu-Isu Penting Penyelenggaraan Tugas dan Fungsi Dinas Penanaman Modal dan Pelayanan Terpadu Satu Pintu Kabupaten Deli Serdang

Berdasarkan Peraturan Kabupaten Deli Serdang Nomor 7 Tahun 2020 Tentang Perubahan Atas Peraturan Daerah Kabupaten Deli Serdang Nomor 3 Tahun 2016 Tentang Pembentukan dan Susunan Perangkat Daerah Kabupaten Deli Serdang, Dinas Penanaman Modal dan Pelayanan Satu Pintu mempunyai tugas dan kewajiban membantu Bupati dalam melaksanakan penyusunan dan pelaksanaan kebijakan daerah di bidang penanaman modal dan penyelenggaraan pelayanan perizinan dan non perizinan. Pemberian tugas ini merupakan wujud dari komitmen pemerintah daerah untuk menciptakan iklim yang kondusif dalam memberi pelayanan dan kepastian berusaha bagi investor. Dalam menyelenggarakan tugas dan kewajiban tersebut DPMPTSP Kabupaten Deli Serdang mempunyai fungsi :

1. Penyusunan rencana strategis dan rencana kerja dan anggaran DPMPTSP;
2. Pelaksanaan rencana strategis dan dokumen pelaksanaan anggaran DPMPTSP;
3. Penyusunan kebijakan, pedoman dan standar teknis penyelenggaraan DPMPTSP sesuai dengan ketentuan peraturan perundang-undangan;
4. Pengkajian, pengembangan, pengendalian dan pembinaan, monitoring serta evaluasi penyelenggaraan penanaman modal dan pelayanan terpadu satu pintu;
5. Penerimaan dan pemeriksaan berkas permohonan perizinan dan non perizinan serta dokumen administrasi sesuai kewenangan;
6. Pelaksanaan penelitian teknis permohonan perizinan dan non perizinan serta dokumen administrasi;
7. Penandatanganan dan penyerahan dokumen izin, non izin dan administrasi sesuai kewenangannya;
8. Pengelolaan arsip dokumen izin, non izin dan administrasi sesuai kewenangannya;
9. Penetapan dan pemberian sanksi terhadap penyalahgunaan izin dan non izin serta dokumen administrasi sesuai kewenangannya;
10. Pengelolaan sistem teknologi informasi penyelenggaraan penanaman modal dan pelayanan terpadu satu pintu;
11. Pelayanan dan penyelesaian pengaduan/keluhan, komunikasi masyarakat

atas penyelenggaraan penanaman modal dan pelayanan terpadu satu pintu serta fasilitasi hukum;

12. Pelayanan dan penyelesaian atas pengaduan/keluhan pelayanan;
13. Pengelolaan kepegawaian, keuangan dan barang DPMPTSP;
14. Pengelolaan ketatausahaan dan kerumahtanggaan DPMPTSP;
15. Pengelolaan teknologi, data dan informasi DPMPTSP; dan
16. Pelaporan dan pertanggungjawaban pelaksanaan tugas dan fungsi DPMPTSP.

Dalam melaksanakan tugas dan kewajiban Dinas dipimpin oleh Kepala Dinas yang dalam pelaksanaan tugasnya dibantu oleh pejabat struktural sebagaimana terdapat dalam struktur organisasi dibawah ini:

Gambar 2.2
Struktur Organisasi Dinas Penanaman Modal dan Pelayanan Terpadu Satu Pintu Kabupaten Deli Serdang

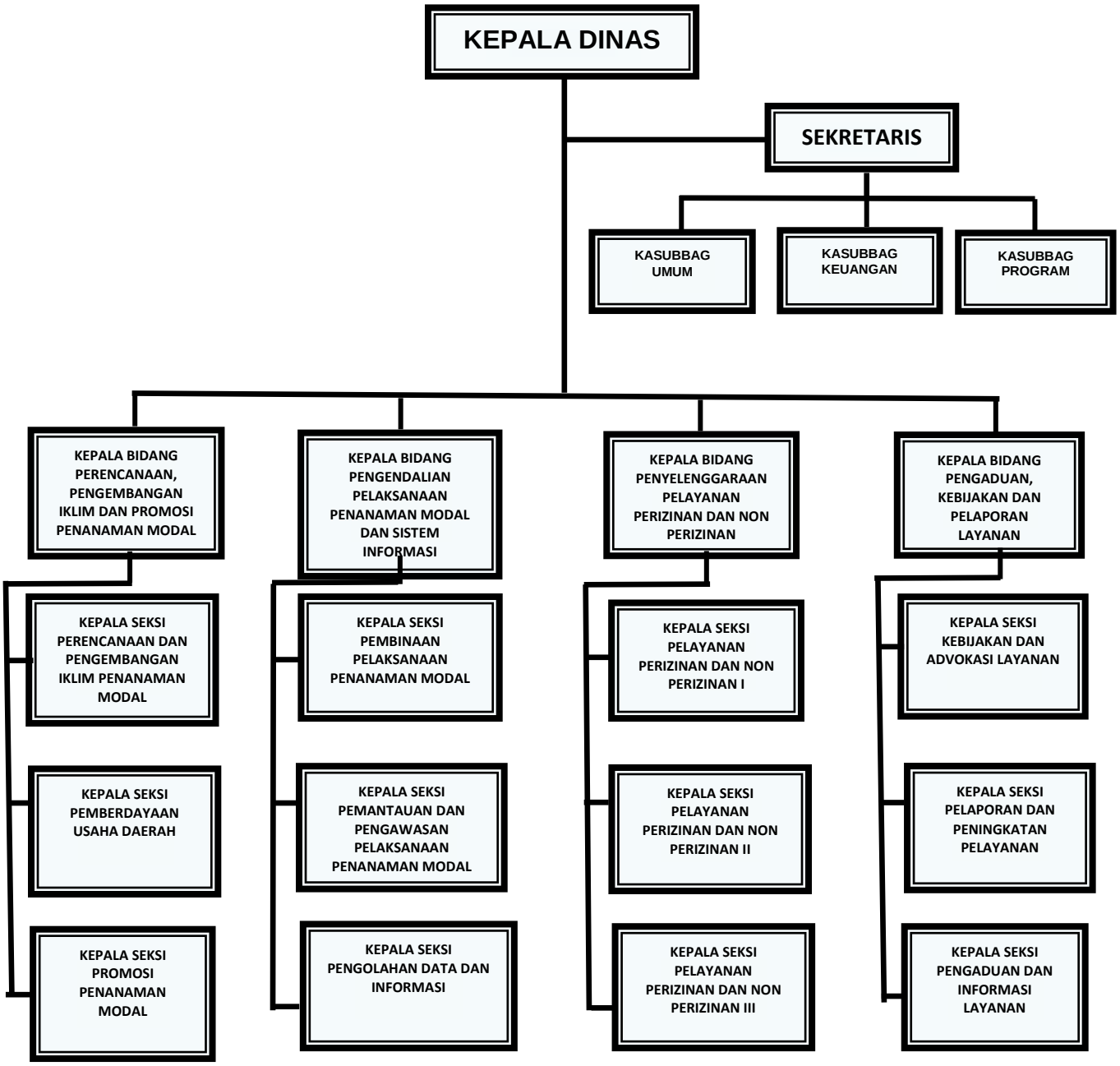

Isu-isu utama yang berkembang dalam pembangunan investasi di Kabupaten Deli Serdang pada umumnya sama dan dipengaruhi oleh isu-isu strategis nasional. Isu-isu strategis dimaksud adalah :

1. Kemajuan di bidang tata kelola pemerintahan, kompetensi SDM dan ketersediaan infrastruktur dalam mendukung pelaksanaan tugas dan fungsi aparatur Dinas Penanaman Modal dan Pelayanan Terpadu Satu Pintu (DPMPTSP) Kabupaten Deli Serdang. Dinamika organisasi perangkat daerah DPMPTSP yang terus melakukan perbaikan sebagai usaha entitas yang mandiri di bidang penanaman modal dan pelayanan perizinan usaha. Berbagai indikator capaian kinerja yang sudah diperoleh diantaranya dengan meningkatnya kecepatan dan kesederhanaan pelayanan PMDN dan PMA melalui penyediaan sistem operasi standar dan dukungan infrastruktur teknologi informasi serta layanan jemput dokumen;
2. Adanya Perpres Nomor 97 Tahun 2014 tentang PTSP di bidang penanaman modal dapat sebagai acuan dalam peningkatan kualitas pelayanan dengan para stakeholder;
3. Kondisi potensi dan peluang investasi di Kabupaten Deli Serdang yang cukup besar dapat mendorong pertumbuhan investasi baik PMDN dan PMA;
4. Pertumbuhan ekonomi Indoensia yang cukup tinggi dan inflasi yang stabil dapat mendorong pertumbuhan investasi di Kabupaten Deli Serdang;
5. Paket-paket kebijakan yang dikeluarkan pemerintah; dan
6. Peningkatan kualitas sumber daya manusia.

2.4. Review Terhadap Rancangan Awal RKPD

Review Renja Dinas Penanaman Modal dan Pelayanan Terpadu Satu Pintu Kabupaten Deli Serdang Tahun 2021 terhadap Rancangan Awal RKPD Kabupaten Deli Serdang Tahun 2021 dapat dilihat pada Tabel 2.7. di bawah ini :

Tabel. 2.7.
Review Renja Dinas Penanaman Modal dan Pelayanan Terpadu Satu Pintu
Terhadap Rancangan Awal RKPD Kabupaten Deli Serdang Tahun 2021

No	Rancangan awal RKPD					Hasil Analisis Kebutuhan					Catt Penting
	Program/Kegiatan/ Sub Kegiatan	Lokasi	Indikator Kinerja	Target Capaian	Pagu Indikatif (Rp)	Program/Kegiatan/ Sub Kegiatan	Lokasi	Indikator Kinerja	Target Capaian	Pagu Indikatif (Rp)	
1	*2*	*3*	*4*	*5*	*6*	*7*	*8*	*9*	*10*	*11*	*12*
	Program Penunjang Urusan Pemerintahan Daerah Kabupaten/ Kota										
	Perencanaan, Penganggaran dan Evaluasi Kinerja Perangkat Daerah										
1	Koordinasi dan Penyusunan Laporan Capaian Kinerja dan Ikhtisar Realisasi Kinerja SKPD	Kec. Lubuk Pakam	Nilai LHE AKIP Perangkat Daerah	8 dokumen	102.058.156,-	Koordinasi dan Penyusunan Laporan Capaian Kinerja dan Ikhtisar Realisasi Kinerja SKPD	Kec. Lubuk Pakam	Nilai LHE AKIP Perangkat Daerah	8 dokumen	99.198.436,-	
	Administrasi Keuangan Perangkat Daerah										
2	Penyediaan Gaji dan Tunjangan ASN	Kec. Lubuk Pakam	Nilai LHE AKIP Perangkat Daerah	1 tahun	5.912.854.845,-	Penyediaan Gaji dan Tunjangan ASN	Kec. Lubuk Pakam	Nilai LHE AKIP Perangkat Daerah	1 tahun	7.217.923.462,-	
3	Penyediaan Administrasi Pelaksanaan Tugas ASN	Kec. Lubuk Pakam	Nilai LHE AKIP Perangkat Daerah	1 tahun	376.107.876,-	Penyediaan Administrasi Pelaksanaan Tugas ASN	Kec. Lubuk Pakam	Nilai LHE AKIP Perangkat Daerah	1 tahun	373.800.428,-	
	Administrasi Kepegawaian Perangkat Daerah										
4	Peningkatan Sarana dan Prasarana Disiplin Pegawai	Kec. Lubuk Pakam	Nilai LHE AKIP Perangkat Daerah	15 stel	6.750.000,-	Peningkatan Sarana dan Prasarana Disiplin Pegawai	Kec. Lubuk Pakam	Nilai LHE AKIP Perangkat Daerah	15 stel	22.500.000,-	
	Administrasi Umum Perangkat Daerah										
5	Penyediaan Komponen Instalasi Listrik/ Penerangan Bangunan Kantor	Kec. Lubuk Pakam	Indeks Kepuasan Masyarakat	8 jenis	49.092.427,-	Penyediaan Komponen Instalasi Listrik/ Penerangan Bangunan Kantor	Kec. Lubuk Pakam	Indeks Kepuasan Masyarakat	8 jenis	49.092.427,-	

No	Rancangan awal RKPD					Hasil Analisis Kebutuhan					Catt Pentin g
	Program/Kegiatan/ Sub Kegiatan	Lokasi	Indikator Kinerja	Target Capaian	Pagu Indikatif (Rp)	Program/Kegiatan/ Sub Kegiatan	Lokasi	Indikator Kinerja	Target Capaian	Pagu Indikatif (Rp)	
1	*2*	*3*	*4*	*5*	*6*	*7*	*8*	*9*	*10*	*11*	*12*
6	Penyediaan Peralatan dan Perlengkapan Kantor	Kec. Lubuk Pakam	Indeks Kepuasan Masyarakat	7 jenis	44.972.376,-	Penyediaan Peralatan dan Perlengkapan Kantor	Kec. Lubuk Pakam	Indeks Kepuasan Masyarakat	7 jenis	51.972.376,-	
7	Penyediaan Bahan Logistik Kantor	Kec. Lubuk Pakam	Indeks Kepuasan Masyarakat	72 jenis	73.276.254,-	Penyediaan Bahan Logistik Kantor	Kec. Lubuk Pakam	Indeks Kepuasan Masyarakat	72 jenis	62.003.252,-	
8	Penyediaan Barang Cetakan dan Penggandaan	Kec. Lubuk Pakam	Indeks Kepuasan Masyarakat	8 jenis	34.348.550,-	Penyediaan Barang Cetakan dan Penggandaan	Kec. Lubuk Pakam	Indeks Kepuasan Masyarakat	8 jenis	31.859.600,-	
9	Penyediaan Bahan Bacaan dan Peraturan Perundang-undangan	Kec. Lubuk Pakam	Indeks Kepuasan Masyarakat	849 eksemplar	5.725.446,-	Penyediaan Bahan Bacaan dan Peraturan Perundang-undangan	Kec. Lubuk Pakam	Indeks Kepuasan Masyarakat	1323 eksemplar	8.388.480,-	
10	Fasilitasi Kunjungan Tamu	Kec. Lubuk Pakam	Indeks Kepuasan Masyarakat	10 orang/ kali	43.607.311,-	Fasilitasi Kunjungan Tamu	Kec. Lubuk Pakam	Indeks Kepuasan Masyarakat	10 orang/ kali	43.322.987,-	
11	Penyelenggaraan Rapat Koordinasi dan Konsultasi SKPD	Kec. Lubuk Pakam	Indeks Kepuasan Masyarakat	322 OH	272.672.000,-	Penyelenggaraan Rapat Koordinasi dan Konsultasi SKPD	Kec. Lubuk Pakam	Indeks Kepuasan Masyarakat	274 OH	230.680.000,-	
	Pengadaan Barang Milik Daerah Penunjang Urusan Pemerintah										
12	Pengadaan Sarana dan Prasarana Pendukung Gedung Kantor atau Bangunan Lainnya	Kec. Lubuk Pakam	Indeks Kepuasan Masyarakat	3 jenis	451.073.641,-	Pengadaan Sarana dan Prasarana Pendukung Gedung Kantor atau Bangunan Lainnya	Kec. Lubuk Pakam	Indeks Kepuasan Masyarakat	15 jenis	346.991.167,-	
	Penyediaan Jasa Penunjang Urusan Pemerintahan Daerah										
13	Penyediaan Jasa Surat Menyurat	Kec. Lubuk Pakam	Indeks Kepuasan Masyarakat	36 buah	360.000,-	Penyediaan Jasa Surat Menyurat	Kec. Lubuk Pakam	Indeks Kepuasan Masyarakat	36 buah	360.000,-	
14	Penyediaan Jasa Komunikasi, Sumber Daya Air dan Listrik	Kec. Lubuk Pakam	Indeks Kepuasan Masyarakat	3 jenis	409.555.200,-	Penyediaan Jasa Komunikasi, Sumber Daya Air dan Listrik	Kec. Lubuk Pakam	Indeks Kepuasan Masyarakat	5 jenis	409.555.200,-	
15	Penyediaan Jasa Pelayanan Umum Kantor	Kec. Lubuk Pakam	Indeks Kepuasan Masyarakat	6 jenis	648.761.430,-	Penyediaan Jasa Pelayanan Umum Kantor	Kec. Lubuk Pakam	Indeks Kepuasan Masyarakat	5 jenis	631.863.973,-	
	Pemeliharaan Barang Milik Daerah Penunjang Urusan										

No	Rancangan awal RKPD					Hasil Analisis Kebutuhan					Catt Pentin g
	Program/Kegiatan/ Sub Kegiatan	Lokasi	Indikator Kinerja	Target Capaian	Pagu Indikatif (Rp)	Program/Kegiatan/ Sub Kegiatan	Lokasi	Indikator Kinerja	Target Capaian	Pagu Indikatif (Rp)	
1	*2*	*3*	*4*	*5*	*6*	*7*	*8*	*9*	*10*	*11*	*12*
	Pemerintahan Daerah										
16	Penyediaan Jasa Pemeliharaan, Biaya Pemeliharaan, Pajak dan Perizinan Kendaraan Dinas Operasional atau Lapangan	Kec. Lubuk Pakam	Indeks Kepuasan Masyarakat	8 unit	201.782.000,-	Penyediaan Jasa Pemeliharaan, Biaya Pemeliharaan, Pajak dan Perizinan Kendaraan Dinas Operasional atau Lapangan	Kec. Lubuk Pakam	Indeks Kepuasan Masyarakat	8 unit	201.782.000,-	
17	Pemeliharaan/ Rehabilitasi Gedung Kantor dan Bangunan Lainnya	Kec. Lubuk Pakam	Indeks Kepuasan Masyarakat	1 paket	62.834.000,-	Pemeliharaan/ Rehabilitasi Gedung Kantor dan Bangunan Lainnya	Kec. Lubuk Pakam	Indeks Kepuasan Masyarakat	1 paket	62.834.000,-	
	Program Pengembangan Iklim Penanaman Modal										
	Penetapan Pemberian Fasilitas / Insentif di Bidang Penanaman Modal yang menjadi Kewenangan Daerah Kabupaten / Kota										
18	Penetapan Kebijakan Daerah Mengenai Pemberian Fasilitas/ Insentif dan Kemudahan Penanaman Modal	Kab. Deli Serdang	Jumlah Nilai Realisasi Investasi PMDN dan PMA	1 dokumen	84.123.029,-	Penetapan Kebijakan Daerah Mengenai Pemberian Fasilitas/ Insentif dan Kemudahan Penanaman Modal	Kab. Deli Serdang	Jumlah Nilai Realisasi Investasi PMDN dan PMA	1 dokumen	71.951.693,-	
	Pembuatan Peta Potensi Investasi Kabupaten/ Kota										
19	Penyusunan Rencana Umum Penanaman Modal Daerah Kabupaten/ Kota	Kab. Deli Serdang	Jumlah Nilai Realisasi Investasi PMDN dan PMA	1 dokumen	105.976.676,-	Penyusunan Rencana Umum Penanaman Modal Daerah Kabupaten/ Kota	Kab. Deli Serdang	Jumlah Nilai Realisasi Investasi PMDN dan PMA	1 dokumen	92.009.374,-	
	Program Promosi Penanaman Modal										
	Penyelenggaraan Promosi Penanaman Modal yang menjadi Kewenangan Daerah Kabupaten/ Kota										

No	Rancangan awal RKPD					Hasil Analisis Kebutuhan					Catt Pentin g
	Program/Kegiatan/ Sub Kegiatan	Lokasi	Indikator Kinerja	Target Capaian	Pagu Indikatif (Rp)	Program/Kegiatan/ Sub Kegiatan	Lokasi	Indikator Kinerja	Target Capaian	Pagu Indikatif (Rp)	
1	*2*	*3*	*4*	*5*	*6*	*7*	*8*	*9*	*10*	*11*	*12*
20	Pelaksanaan Kegiatan Promosi Penanaman Modal Daerah Kabupaten/ Kota	Kab. Deli Serdang	Jumlah Nilai Realisasi Investasi PMDN dan PMA	2 kali	372.257.530,-	Pelaksanaan Kegiatan Promosi Penanaman Modal Daerah Kabupaten/ Kota	Kab. Deli Serdang	Jumlah Nilai Realisasi Investasi PMDN dan PMA	1 kali	236.145.190,-	
	Program Pelayanan Penanaman Modal										
	Pelayanan Perizinan dan Non Perizinan secara Terpadu Satu Pintu di Bidang Penanaman Modal yang menjadi Kewenangan Daerah Kabupaten/ Kota										
21	Penyediaan Pelayanan Terpadu Perizinan dan Non Perizinan Berbasis Sistem Pelayanan Perizinan Berusaha Terintegrasi secara Elektronik	Kab. Deli Serdang	Jumlah Nilai Realisasi Investasi PMDN dan PMA	3.500 izin	1.095.040.294,-	Penyediaan Pelayanan Terpadu Perizinan dan Non Perizinan Berbasis Sistem Pelayanan Perizinan Berusaha Terintegrasi secara Elektronik	Kab. Deli Serdang	Jumlah Nilai Realisasi Investasi PMDN dan PMA	3.500 izin	1.042.206.192,-	
22	Pemantauan Pemenuhan Komitmen Perizinan dan Non Perizinan Penanaman Modal	Kab. Deli Serdang	Jumlah Nilai Realisasi Investasi PMDN dan PMA	40 dokumen	30.247.936,-	Pemantauan Pemenuhan Komitmen Perizinan dan Non Perizinan Penanaman Modal	Kab. Deli Serdang	Jumlah Nilai Realisasi Investasi PMDN dan PMA	40 dokumen	20.453.280,-	
23	Penyediaan Layanan Konsultasi dan Pengelolaan Pengaduan Masyarakat Terhadap Pelayanan Terpadu Perizinan dan Non Perizinan	Kab. Deli Serdang	Jumlah Nilai Realisasi Investasi PMDN dan PMA	100 %	93.055.620,-	Penyediaan Layanan Konsultasi dan Pengelolaan Pengaduan Masyarakat Terhadap Pelayanan Terpadu Perizinan dan Non Perizinan	Kab. Deli Serdang	Jumlah Nilai Realisasi Investasi PMDN dan PMA	100 %	78.248.792,-	
	Program Pengendalian Pelaksanaan Penanaman Modal										
	Pengendalian Pelaksanaan Penanaman Modal yang menjadi										

No	Rancangan awal RKPD					Hasil Analisis Kebutuhan					Catt Pentin g
	Program/Kegiatan/ Sub Kegiatan	Lokasi	Indikator Kinerja	Target Capaian	Pagu Indikatif (Rp)	Program/Kegiatan/ Sub Kegiatan	Lokasi	Indikator Kinerja	Target Capaian	Pagu Indikatif (Rp)	
1	*2*	*3*	*4*	*5*	*6*	*7*	*8*	*9*	*10*	*11*	*12*
	Kewenangan Daerah Kabupaten/ Kota										
24	Koordinasi dan Sinkronisasi Pemantauan Pelaksanaan Penanaman Modal	Kab. Deli Serdang	Jumlah Nilai Realisasi Investasi PMDN dan PMA	6 kali	48.300.000,-	Koordinasi dan Sinkronisasi Pemantauan Pelaksanaan Penanaman Modal	Kab. Deli Serdang	Jumlah Nilai Realisasi Investasi PMDN dan PMA	27 kali	48.297.970,-	
25	Koordinasi dan Sinkronisasi Pembinaan Pelaksanaan Penanaman Modal	Kab. Deli Serdang	Jumlah Nilai Realisasi Investasi PMDN dan PMA	7 kali	181.222.712,-	Koordinasi dan Sinkronisasi Pembinaan Pelaksanaan Penanaman Modal	Kab. Deli Serdang	Jumlah Nilai Realisasi Investasi PMDN dan PMA	7 kali	181.212.172,-	
26	Koordinasi dan Sinkronisasi Pengawasan Pelaksanaan Penanaman Modal	Kab. Deli Serdang	Jumlah Nilai Realisasi Investasi PMDN dan PMA	12 kali	139.200.284. ,-	Koordinasi dan Sinkronisasi Pengawasan Pelaksanaan Penanaman Modal	Kab. Deli Serdang	Jumlah Nilai Realisasi Investasi PMDN dan PMA	40 kali	128.154.462,-	
	Program Pengelolaan Data dan Sistem Informasi Penanaman Modal										
	Pengelolaan Data dan Informasi Perizinan dan Non Perizinan yang Terintegrasi pada Tingkat Daerah Kabupaten/ Kota										
27	Pengolahan, Penyajian dan Pemanfaatan Data dan Informasi Perizinan dan Non Perizinan Berbasis Sistem Pelayanan Perizinan Berusaha Terintgrasi Secara Elektronik	Kab. Deli Serdang	Jumlah Nilai Realisasi Investasi PMDN dan PMA	3 aplikasi	605.197.238,-	Pengolahan, Penyajian dan Pemanfaatan Data dan Informasi Perizinan dan Non Perizinan Berbasis Sistem Pelayanan Perizinan Berusaha Terintgrasi Secara Elektronik	Kab. Deli Serdang	Jumlah Nilai Realisasi Investasi PMDN dan PMA	3 aplikasi	586.669.432,-	

2.5. Penelaahan Usulan Program, Kegiatan dan Sub Kegiatan Masyarakat

Usulan program, kegiatan dan sub kegiatan masyarakat dianalisis dan dipertimbangkan oleh bidang-bidang teknis masing-masing yang ada di Dinas Penanaman Modal dan Pelayanan Terpadu Satu Pintu Kabupaten Deli Serdang, yang diperoleh dari pelaksanaan monitoring dan evaluasi bidang teknis di kecamatan/ masyarakat.

Adapun rangkuman usulan program, kegiatan dan sub kegiatan dari pemangku kepentingan dapat dilihat pada Tabel 2.8 di bawah ini :

Tabel. 2.8.
Usulan Program, Kegiatan dan Sub Kegiatan dari Pemangku Kepentingan Dinas Penanaman Modal dan Pelayanan Terpadu Satu Pintu Kabupaten Deli Serdang Tahun 2021

No	Program / Kegiatan	Lokasi	Indikator Kinerja	Besaran / Volume	Catatan
(1)	*(2)*	*(3)*	*(4)*	*(5)*	*(6)*
1	**Program Pengembangan Iklim Penanaman Modal**				
	Penetapan Pemberian Fasilitas / Insentif di Bidang Penanaman Modal yang menjadi Kewenangan Daerah Kabupaten / Kota				
	Penetapan Kebijakan Daerah Mengenai Pemberian Fasilitas/ Insentif dan Kemudahan Penanaman Modal	Kab. Deli Serdang	Jumlah Nilai Realisasi Investasi PMDN dan PMA	1 dokumen	
	Pembuatan Peta Potensi Investasi Kabupaten/ Kota				
	Penyusunan Rencana Umum Penanaman Modal Daerah Kabupaten/ Kota	Kab. Deli Serdang	Jumlah Nilai Realisasi Investasi PMDN dan PMA	1 dokumen	
2	**Program Promosi Penanaman Modal**				
	Penyelenggaraan Promosi Penanaman Modal yang menjadi Kewenangan Daerah Kabupaten/ Kota				
	Pelaksanaan Kegiatan Promosi Penanaman Modal Daerah Kabupaten/ Kota	Kab. Deli Serdang	Jumlah Nilai Realisasi Investasi PMDN dan PMA	2 kali	
3	**Program Pelayanan Penanaman Modal**				
	Pelayanan Perizinan dan Non Perizinan secara Terpadu Satu Pintu di Bidang Penanaman Modal yang menjadi Kewenangan Daerah Kabupaten/ Kota				
	Penyediaan Pelayanan Terpadu Perizinan dan Non Perizinan Berbasis Sistem Pelayanan Perizinan Berusaha Terintegrasi secara Elektronik	Kab. Deli Serdang	Jumlah Nilai Realisasi Investasi PMDN dan PMA	3.500 izin	
	Pemantauan Pemenuhan Komitmen Perizinan dan Non	Kab. Deli Serdang	Jumlah Nilai Realisasi Investasi PMDN dan PMA	40 dokumen	

No	Program / Kegiatan	Lokasi	Indikator Kinerja	Besaran / Volume	Catatan
(1)	*(2)*	*(3)*	*(4)*	*(5)*	*(6)*
	Perizinan Penanaman Modal				
	Penyediaan Layanan Konsultasi dan Pengelolaan Pengaduan Masyarakat Terhadap Pelayanan Terpadu Perizinan dan Non Perizinan	Kab. Deli Serdang	Jumlah Nilai Realisasi Investasi PMDN dan PMA	100 %	
4	**Program Pengendalian Pelaksanaan Penanaman Modal**				
	Pengendalian Pelaksanaan Penanaman Modal yang menjadi Kewenangan Daerah Kabupaten/ Kota				
	Koordinasi dan Sinkronisasi Pemantauan Pelaksanaan Penanaman Modal	Kab. Deli Serdang	Jumlah Nilai Realisasi Investasi PMDN dan PMA	6 kali	
	Koordinasi dan Sinkronisasi Pembinaan Pelaksanaan Penanaman Modal	Kab. Deli Serdang	Jumlah Nilai Realisasi Investasi PMDN dan PMA	7 kali	
	Koordinasi dan Sinkronisasi Pengawasan Pelaksanaan Penanaman Modal	Kab. Deli Serdang	Jumlah Nilai Realisasi Investasi PMDN dan PMA	12 kali	
5	**Program Pengelolaan Data dan Sistem Informasi Penanaman Modal**				
	Pengelolaan Data dan Informasi Perizinan dan Non Perizinan yang Terintegrasi pada Tingkat Daerah Kabupaten/ Kota				
	Pengolahan, Penyajian dan Pemanfaatan Data dan Informasi Perizinan dan Non Perizinan Berbasis Sistem Pelayanan Perizinan Berusaha Terintgrasi Secara Elektronik	Kab. Deli Serdang	Jumlah Nilai Realisasi Investasi PMDN dan PMA	3 aplikasi	

BAB III

TUJUAN DAN SASARAN DINAS PENANAMAN MODAL DAN PELAYANAN TERPADU SATU PINTU KABUPATEN DELI SERDANG

3.1. Telaahan Terhadap Kebijakan Nasional

Di dalam Renstra Badan Koordinasi Penanaman Modal (BKPM) Tahun 2020-2024 tercantum visi BKPM adalah sebagai berikut :

"***Indonesia Maju yang Berdaulat, Mandiri dan Berkepribadian Berlandaskan Gotong Royong"***

Dalam upaya mewujudkan visi tersebut, BKPM melaksanakan Misi Presiden dan Wakil Presiden nomor 2 (dua) dan nomor 8 (delapan) dari 9 (sembilan) Misi Presiden dan Wakil Presiden, sebagai berikut :

1. Peningkatan kualitas manusia Indonesia;
2. **Struktur ekonomi yang produktif, mandiri dan berdaya saing;**
3. Pembangunan yang merata dan berkeadilan;
4. Mencapai lingkungan hidup yang berkelanjutan;
5. Kemajuan budaya yang mencerminkan kepribadian bangsa
6. Penegakan sistem hukum yang bebas korupsi, bermanfaat dan terpercaya;
7. Perlindungan bagi segenap bangsa dan memberikan rasa aman pada seluruh warga;
8. **Pengelolaan pemerintahan yang bersih, efektif dan terpercaya; dan**
9. Sinergi Pemerintah Daerah dalam kerangka Negara Kesatuan.

Dengan mempertimbangkan potensi dan permasalahan yang akan dihadapi serta dalam rangka mewujudkan visi dan melaksanakan misi Presiden dan Wakil Presiden, maka tujuan BKPM Tahun 2020-2024 adalah :

1. Terwujudnya peningkatan daya saing penanaman modal untuk menjadikan Indonesia sebagai negara tujuan penanaman modal; dan
2. Terwujudnya tata kelola dan penguatan kelembagaan untuk mendukung pelayanan publik yang prima.

BKPM diharapkan dapat mendukung pencapaian sasaran pembangunan nasional yaitu "Meningkatnya nilai tambah lapangan kerja, investasi, ekspor dan daya saing perekonomian" sebagaimana tercantum dalam RPJMN Tahun 2020-2024. Dengan mempertimbangkan sasaran pembangunan tersebut serta visi dan misi Presiden dan Wakil Presiden serta Tujuan BKPM Tahun 2020-2024, maka sasaran strategis yang ingin dicapai oleh BKPM pada periode 2020-2024 yaitu:

1. Meningkatnya realisasi penanaman modal;
2. Meningkatnya kepercayaan pelaku usaha/penanaman modal; dan
3. Terwujudnya birokrasi yang bersih, efektif dan melayani.

3.2. Tujuan dan Sasaran Dinas Penanaman Modal dan Pelayanan Terpadu Satu Pintu Kabupaten Deli Serdang

Tujuan dan sasaran Dinas Penanaman Modal dan Pelayanan Terpadu Satu Pintu Kabupaten Deli Serdang dapat dilihat pada Tabel 3.1. di bawah ini:

Tabel 3.1.
Visi, Misi, Tujuan, Sasaran, Indikator dan Target Kinerja
Dinas Penanaman Modal dan Pelayanan Satu Pintu Kabupaten Deli Serdang

VISI	MISI	TUJUAN	SASARAN	INDIKATOR KINERJA	SATUAN	2020	2021	2022	2023	2024
(1)	(2)	(3)	(4)	(5)	(6)	(7)	(8)	(9)	(10)	(11)
Deli Serdang yang Maju dan Sejahtera dengan Masyarakatnya yang Religius dan Rukun dalam Kebhinekaan	1. Meningkatkan Kesejahteraan dan Kemandirian dalam Memantapkan Struktur Ekonomi yang Kokoh Berlandaskan Keunggulan Kompetitif	Terwujudnya Pertumbuhan Investasi (PMDN dan PMA)	Meningkatkan Nilai Investasi PMDN dan PMA	Jumlah Nilai Realisasi Investasi PMDN dan PMA	Rp (juta)	1.548.654,20	1.548.654,20	1.563.837,20	1.563.837,20	1.563.837,20
					US$ (ribu)	183.200,60	184.996,80	184.996,80	184.996,80	184.996,80
	2. Meningkatkan Profesionalisme Aparatur Pemerintah untuk Mewujudkan Tata Pemerintah yang Baik, Bersih, Berwibawa dan Bertanggung Jawab	Mewujudkan Tata Kelola Pemerintahan yang Transparan dan Akuntabel	Meningkatnya Kualitas Pelayanan dan Kinerja Perangkat Daerah	Indeks Kepuasan Masyarakat	poin	77	78	79	80	81
				Nilai LHE-AKIP	poin	70	72	74	76	78

3.3. Program, Kegiatan dan Sub Kegiatan

Dalam upaya mencapai target sasaran yang telah ditetapkan, Dinas Penanaman Modal dan Pelayanan Terpadu Satu Pintu Kabupaten Deli Serdang Tahun 2021 telah merencanakan program, kegiatan dan sub kegiatan prioritas. Sesuai dengan Permendagri 90 Tahun 2019, maka ada 6 program, 13 kegiatan, dan 27 sub kegiatan yang telah diusulkan di Tahun 2021. Program, kegiatan dan sub kegiatan yang direncanakan untuk mencapai target sasaran 1 Meningkatkan nilai investasi PMDN dan PMA yaitu :

1. Program Pengembangan Iklim Penanaman Modal, dengan kegiatan :
   a. Penetapan Pemberian Fasilitas/Insentif di Bidang Penanaman Modal yang menjadi Kewenangan Daerah Kabupaten/Kota, dengan sub kegiatan :
      - Penetapan Kebijakan Daerah Mengenai Pemberian Fasilitas/Insentif dan Kemudahan Penanaman Modal
   b. Pembuatan Peta Potensi Investasi Kabupaten/Kota, dengan sub kegiatan :
      - Penyusunan Rencana Umum Penanaman Modal Daerah Kabupaten/Kota
2. Program Promosi Penanaman Modal, dengan kegiatan :
   a. Penyelenggaraan Promosi Penanaman Modal yang menjadi Kewenangan Daerah Kabupaten/Kota, dengan sub kegiatan :
      - Pelaksanaan Kegiatan Promosi Penanaman Modal Daerah Kabupaten/Kota
3. Program Pelayanan Penanaman Modal, dengan kegiatan :
   a. Pelayanan Perizinan dan Non Perizinan Secara Terpadu Satu Pintu di Bidang Penanaman Modal yang menjadi Kewenangan Daerah Kabupaten/Kota, dengan sub kegiatan :
      - Penyediaan Pelayanan Terpadu Perizinan dan Non Perizinan Berbasis Sistem Pelayanan Perizinan Berusaha Terintegrasi Secara Elektronik
      - Pemantauan Pemenuhan Komitmen Perizinan dan Non Perizinan Penanaman Modal
      - Penyediaan Layanan Konsultasi dan Pengelolaan Pengaduan Masyarakat Terhadap Pelayanan Terpadu Perizinan dan Non Perizinan
4. Program Pengendalian Pelaksanaan Penanaman Modal, dengan kegiatan :
   a. Pengendalian Pelaksanaan Penanaman Modal yang menjadi Kewenangan Daerah Kabupaten/Kota, dengan sub kegiatan :

- Koordinasi dan Sinkronisasi Pemantauan Pelaksanaan Penanaman Modal
- Koordinasi dan Sinkronisasi Pembinaan Pelaksanaan Penanaman Modal
- Koordinasi dan Sinkronisasi Pengawasan Pelaksanaan Penanaman Moda

5. Program Pengelolaan Data dan Sistem Informasi Penanaman Modal, dengan kegiatan :
   a. Pengelolaan Data dan Informasi Perizinan dan Non Perizinan yang Terintegrasi pada Tingkat Daerah Kabupaten/Kota, dengan sub kegiatan :
      - Pengolahan, Penyajian dan Pemanfaatan Data dan Informasi Perizinan dan Non Perizinan Berbasis Sistem Pelayanan Perizinan Berusaha Terintegrasi Secara Elektronik

Program, kegiatan dan sub kegiatan yang direncanakan untuk mencapai target sasaran ke-2 meningkatnya kualitas pelayanan dan kinerja perangkat daerah yaitu :

1. Program Penunjang Urusan Pemerintahan Daerah Kabupaten/Kota, dengan kegiatan :
   a. Perencanaan, Penganggaran dan Evaluasi Kinerja Perangkat Daerah, dengan sub kegiatan :
      - Koordinasi dan Penyusunan Laporan Capaian Kinerja dan Ikhtisar Realisasi Kinerja SKPD
   b. Administrasi Keuangan Perangkat Daerah, dengan sub kegiatan :
      - Penyediaan Gaji dan Tunjangan ASN
      - Penyediaan Administrasi Pelaksanaan Tugas ASN
   c. Administrasi Kepegawaian Perangkat Daerah, dengan sub kegiatan :
      - Peningkatan Sarana dan Prasarana Disiplin Pegawai
   d. Administrasi Umum Perangkat Daerah, dengan sub kegiatan :
      - Penyediaan Komponen Instalasi Listrik/Penerangan Bangunan Kantor
      - Penyediaan Peralatan dan Perlengkapan Kantor
      - Penyediaan Bahan Logistik Kantor
      - Penyediaan Barang Cetakan dan Penggandaan
      - Penyediaan Bahan Bacaan dan Peraturan Perundang-undangan
      - Fasilitasi Kunjungan Tamu
      - Penyelenggaraan Rapat Koordinasi dan Konsultasi SKPD

e. Pengadaan Barang Milik Daerah Penunjang Urusan Pemerintah Daerah, dengan sub kegiatan :
   - Pengadaan Sarana dan Prasarana Pendukung Gedung Kantor atau Bangunan Lainnya

f. Penyediaan Jasa Penunjang Urusan Pemerintahan Daerah, dengan sub kegiatan :
   - Penyediaan Jasa Surat Menyurat
   - Penyediaan Jasa Komunikasi, Sumber Daya Air dan Listrik
   - Penyediaan Jasa Pelayanan Umum Kantor

g. Pemeliharaan Barang Milik Daerah Penunjang Urusan Pemerintahan Daerah, dengan sub kegiatan :
   - Penyediaan Jasa Pemeliharaan, Biaya Pemeliharaan, Pajak dan Perizinan Kendaraan Dinas Operasional atau Lapangan
   - Pemeliharaan/Rehabilitasi Gedung Kantor dan Bangunan Lainnya

BAB IV

PERUBAHAN RENCANA KERJA DAN PENDANAAN DINAS PENANAMAN MODAL DAN PELAYANAN TERPADU SATU PINTU KABUPATEN DELI SERDANG

Perubahan rencana kerja Dinas Penanaman Modal dan Pelayanan Terpadu Satu Pintu Kabupaten Deli Serdang Tahun 2021 disusun berdasarkan usulan program/ kegiatan/sub kegiatan pemangku kepentingan di bidang penanaman modal dan usulan yang berdasarkan kebutuhan masyarakat terkait penanaman modal dan pelayanan perizinan dan non perizinan secara terpadu.

Jumlah program yang diusulkan pada Renja Dinas Penanaman Modal dan Pelayanan Terpadu Satu Pintu Kabupaten Deli Serdang Tahun 2021 ini, sejumah 6 program, 13 kegiatan dan 27 sub kegiatan.

Lokasi kegiatan untuk administrasi secara umum terdapat di Kantor Dinas Penanaman Modal dan Pelayanan Terpadu Satu Pintu dan wilayah Kecamatan Lubuk Pakam, sedangkan kegiatan koordinasi, monitoring dan evaluasi dilakukan di 22 kecamatan yang ada di Kabupaten Deli Serdang, di dalam dan luar Propinsi Sumatera Utara. Demikian juga dengan kegiatan penyelenggaraan pameran investasi dilakukan di luar Propinsi Sumatera Utara.

Jumlah total pagu anggaran yang diusulkan pada Perubahan Rencana Kerja Dinas Penanaman Modal dan Pelayanan Terpadu Satu Pintu Kabupaten Deli Serdang Tahun 2021 adalah sebesar Rp12.313.726.345,- atau mengalami kenaikan sebesar 7,54% dari pagu anggaran rencana kerja semula sebesar Rp11.450.452.831,-

Perubahan rencana kerja dan pendanaan Dinas Penanaman Modal dan Pelayanan Terpadu Satu Pintu Kabupaten Deli Serdang Tahun 2021 dapat dilihat pada Tabel 4.1 di bawah ini :

Tabel 4.1.
Perubahan Rencana Kerja Dinas Penanaman Modal dan Pelayanan Terpadu Satu Pintu Kabupaten Deli Serdang Tahun 2021

Kode						Urusan/Bidang Urusan Pemerintahan Daerah dan Program/Kegiatan/Sub Kegiatan	Indikator Kinerja	Keluaran Sub Kegiatan	Satuan	Sebelum Perubahan		Sesudah Perubahan		Keterangan
										Target Keluaran Sub Kegiatan	Pagu Indikatif (Rp)	Target Keluaran Sub Kegiatan	Pagu Indikatif (Rp)	
2	**18**	**01**				**Program Penunjang Urusan Pemerintahan Daerah Kabupaten/Kota**								
2	**18**	**01**	**2**	**01**		**Perencanaan, Penganggaran dan Evaluasi Kinerja Perangkat Daerah**								
2	18	01	2	01	06	Koordinasi dan Penyusunan Laporan Capaian Kinerja dan Ikhtisar Realisasi Kinerja SKPD	Nilai LHE-AKIP Perangkat Daerah	Jumlah Laporan Capaian Kinerja	dokumen	8	102.058.156,-	8	99.198.436,-	
2	**18**	**01**	**2**	**02**		**Administrasi Keuangan Perangkat Daerah**								
2	18	01	2	02	01	Penyediaan Gaji dan Tunjangan ASN	Nilai LHE-AKIP Perangkat Daerah	Jumlah Gaji dan Tunjangan ASN	tahun	1	5.912.854.845,-	1	7.217.923.462,-	
2	18	01	2	02	02	Penyediaan Administrasi Pelaksanaan Tugas ASN	Nilai LHE-AKIP Perangkat Daerah	Jumlah Kegiatan Administrasi Pelaksanan Tugas ASN	tahun	1	376.107.876,-	1	373.800.428,-	
2	**18**	**01**	**2**	**05**		**Administrasi Kepegawaian Perangkat Daerah**								
2	18	01	2	05	01	Peningkatan Sarana dan Prasarana Disiplin Pegawai	Nilai LHE-AKIP Perangkat Daerah	Jumlah Pakaian Front Office Dinas (FO) yang Diadakan	stel	15	6.750.000,-	15	6.750.000,-	
2	**18**	**01**	**2**	**06**		**Administrasi Umum Perangkat Daerah**								
2	18	01	2	06	01	Penyediaan Komponen Instalasi Listrik/Penerangan Bangunan Kantor	Indeks Kepuasan Masyarakat	Jumlah Komponen Alat-Alat Listrik dan Penerangan Kantor	jenis	8	49.092.427,-	8	49.092.427,-	
2	18	01	2	06	02	Penyediaan Peralatan dan Perlengkapan Kantor	Indeks Kepuasan	Junlah Peralatan dan	jenis	7	44.972.376,-	7	51.972.376,-	

Kode						Urusan/Bidang Urusan Pemerintahan Daerah dan Program/Kegiatan/Sub Kegiatan	Indikator Kinerja	Keluaran Sub Kegiatan	Satuan	Sebelum Perubahan		Sesudah Perubahan		Keterangan
										Target Keluaran Sub Kegiatan	Pagu Indikatif (Rp)	Target Keluaran Sub Kegiatan	Pagu Indikatif (Rp)	
							Masyarakat	Perlengkapan Kantor						
2	18	01	2	06	04	Penyediaan Bahan Logistik Kantor	Indeks Kepuasan Masyarakat	Jumlah Bahan Logistik Kantor	jenis	72	73.276.254,-	72	62.003.252,-	
2	18	01	2	06	05	Penyediaan Barang Cetakan dan Penggandaan	Indeks Kepuasan Masyarakat	Jumlah Barang Cetakan dan Penggandaan	jenis	8	34.348.550,-	8	31.859.600,-	
2	18	01	2	06	06	Penyediaan Bahan Bacaan dan Peraturan dan Perundang-undangan	Indeks Kepuasan Masyarakat	Jumlah Bahan Bacaan dan Peraturan Perundang-Undangan	eksemplar	849	5.725.446,-	1323	8.388.480,-	
2	18	01	2	06	08	Fasilitasi Kunjungan Tamu	Indeks Kepuasan Masyarakat	Jumlah Fasilitasi Kunjungan Tamu	orang/ kali	10	43.607.311,-	10	43.322.987,-	
2	18	01	2	06	09	Penyelenggaraan Rapat Koordinasi dan Konsultasi SKPD	Indeks Kepuasan Masyarakat	Jumlah Kunjungan Rapat-rapat Koordinasi dan Konsultasi	Orang / hari	322	272.672.000,-	274	230.680.000,-	
2	**18**	**01**	**2**	**07**		**Pengadaan Barang Milik Daerah Penunjang Urusan Pemerintah Daerah**								
2	18	01	2	07	11	Pengadaan Sarana dan Prasarana Pendukung Gedung Kantor atau Bangunan Lainnya	Indeks Kepuasan Masyarakat	Jumlah Sarana dan Prasarana Pendukung Gedung Kantor	jenis	3	451.073.641,-	15	346.991.167,-	
2	**18**	**01**	**2**	**08**		**Penyediaan Jasa Penunjang Urusan Pemerintahan Daerah**								
2	18	01	2	08	01	Penyediaan Jasa Surat Menyurat	Indeks Kepuasan Masyarakat	Jumlah Materai yang Tersedia	buah	36	360.000,-	36	360.000,-	
2	18	01	2	08	02	Penyediaan Jasa Komunikasi, Sumber Daya Air dan Listrik	Indeks Kepuasan Masyarakat	Jumlah Jasa Telepon/Internet dan Air	jenis	3	409.555.200,-	5	409.555.200,-	
2	18	01	2	08	04	Penyediaan Jasa Pelayanan Umum Kantor	Indeks Kepuasan Masyarakat	Jumlah Penyediaan Jasa Pelayanan Umum Kantor	jenis	6	648.761.430,-	5	631.863.973,-	

Kode						Urusan/Bidang Urusan Pemerintahan Daerah dan Program/Kegiatan/Sub Kegiatan	Indikator Kinerja	Keluaran Sub Kegiatan	Satuan	Sebelum Perubahan		Sesudah Perubahan		Keterangan
										Target Keluaran Sub Kegiatan	Pagu Indikatif (Rp)	Target Keluaran Sub Kegiatan	Pagu Indikatif (Rp)	
2	**18**	**01**	**2**	**09**		**Pemeiliharaan Barang Milik Daerah Penunjang Urusan Pemerintahan Daerah**								
2	18	01	2	09	02	Penyediaan Jasa Pemeliharaan, Biaya Pemeliharaan, Pajak dan Perizinan Kendaraan Dinas Operasional atau Lapangan	Indeks Kepuasan Masyarakat	Jumlah Pemeliharaan Kendaraan Dinas / Operasional	unit	8	201.782.000,-	8	201.782.000,-	
2	18	01	2	09	09	Pemeliharaan/Rehabilitasi Gedung Kantor dan Bangunan Lainnya	Indeks Kepuasan Masyarakat	Luas Bangunan / Gedung Kantor yang Terpelihara / Direhabilitasi	paket	1	62.834.000,-	1	62.834.000,-	
2	**18**	**02**				**Program Pengembangan Iklim Penanaman Modal**								
2	**18**	**02**	**2**	**01**		**Penetapan Pemberian Fasilitas/Insentif di Bidang Penanaman Modal yang menjadi Kewenangan Daerah Kabupaten/Kota**								
2	18	02	2	01	01	Penetapan Kebijakan Daerah Mengenai Pemberian Fasilitas/Insentif dan Kemudahan Penanaman Modal	Jumlah Nilai Realisasi Investasi PMDN dan PMA	Jumlah Dokumen Penetapan Kebijakan Daerah Bidang Penanaman Modal	dokumen	1	84.123.029,-	1	71.951.693,-	
2	**18**	**02**	**2**	**02**		**Pembuatan Peta Potensi Investasi Kabupaten/Kota**								
2	18	02	2	02	01	Penyusunan Rencana Umum Penanaman Modal Daerah Kabupaten/Kota	Jumlah Nilai Realisasi Investasi PMDN dan PMA	Jumlah RUPM yang Disusun	dokumen	1	105.976.676,-	1	92.009.374,-	
2	**18**	**03**				**Program Promosi Penanaman Modal**								
2	**18**	**03**	**2**	**01**		**Penyelenggaraan Promosi Penanaman Modal yang menjadi Kewenangan Daerah Kabupaten/Kota**								
2	18	03	2	01	02	Pelaksanaan Kegiatan Promosi Penanaman Modal Daerah Kabupaten/Kota	Jumlah Nilai Realisasi Investasi PMDN dan	Jumlah Pameran Promosi Penanaman	kali	2	372.257.530,-	1	236.145.190,-	

Kode						Urusan/Bidang Urusan Pemerintahan Daerah dan Program/Kegiatan/Sub Kegiatan	Indikator Kinerja	Keluaran Sub Kegiatan	Satuan	Sebelum Perubahan		Sesudah Perubahan		Keterangan
										Target Keluaran Sub Kegiatan	Pagu Indikatif (Rp)	Target Keluaran Sub Kegiatan	Pagu Indikatif (Rp)	
							PMA	Modal						
2	**18**	**04**				**Program Pelayanan Penanaman Modal**								
2	**18**	**04**	**2**	**01**		**Pelayanan Perizinan dan Non Perizinan secara Terpadu Satu Pintu di Bidang Penanaman Modal yang menjadi Kewenangan Daerah Kabupaten/Kota**								
2	18	04	2	01	01	Penyediaan Pelayanan Terpadu Perizinan dan Non Perizinan Berbasis Sistem Pelayanan Perizinan Berusaha Terintegrasi secara Elektronik	Jumlah Nilai Realisasi Investasi PMDN dan PMA	Jumlah Izin yang Terbit sesuai SOP	izin	3.500	1.095.040.294,-	3.500	1.042.206.192,-	
2	18	04	2	01	02	Pemantauan Pemenuhan Komitmen Perizinan dan Non Perizinan Penanaman Modal	Jumlah Nilai Realisasi Investasi PMDN dan PMA	Jumlah Dokumen Laporan Indeks Kepuasan Masyarakat Terhadap Pelayanan Perizinan dan Non Perizinan	dokumen	40	30.247.936,-	40	20.453.280,-	
2	18	04	2	01	01	Penyediaan Layanan Konsultasi dan Pengelolaan Pengaduan Masyarakat Terhadap Pelayanan Terpadu Perizinan dan Non Perizinan	Jumlah Nilai Realisasi Investasi PMDN dan PMA	Persentase Layanan Konsultasi dan Penanganan Pengaduan Masyarakat	persen	100	93.055.620,-	100	78.248.792,-	
2	**18**	**05**				**Program Pengendalian Pelaksanaan Penanaman Modal**								
2	**18**	**05**	**2**	**01**		**Pengendalian Pelaksanaan Penanaman Modal yang menjadi Kewenangan Daerah Kabupaten/Kota**								
2	18	05	2	01	01	Koordinasi dan Sinkronisasi Pemantauan Pelaksanaan Penanaman Modal	Jumlah Nilai Realisasi Investasi PMDN dan PMA	Pemantauan LKPM dan Profil Pemantauan Perusahaan	kali	6	48.300.000,-	27	48.297.970,-	
2	18	05	2	01	01	Koordinasi dan Sinkronisasi Pembinaan Pelaksanaan Penanaman Modal	Jumlah Nilai Realisasi Investasi PMDN dan PMA	Jumlah Pelaksanaan Bimtek untuk Sistem Perizinan	kali	7	181.222.712,-	7	181.212.172,-	

Kode						Urusan/Bidang Urusan Pemerintahan Daerah dan Program/Kegiatan/Sub Kegiatan	Indikator Kinerja	Keluaran Sub Kegiatan	Satuan	Sebelum Perubahan		Sesudah Perubahan		Keterangan
										Target Keluaran Sub Kegiatan	Pagu Indikatif (Rp)	Target Keluaran Sub Kegiatan	Pagu Indikatif (Rp)	
								OSS maupun LKPM Online						
2	18	05	2	01	01	Koordinasi dan Sinkronisasi Pengawasan Pelaksanaan Penanaman Modal	Jumlah Nilai Realisasi Investasi PMDN dan PMA	Jumlah Pemantauan berupa Berita Acara Pengawasan (BAP) dan Profil Pengawasan Perusahaan	kali	12	139.200.284.,-	40	128.154.462,-	
2	**18**	**06**				**Program Pengelolaan Data dan Sistem Informasi Penanaman Modal**								
2	**18**	**06**	**2**	**01**		**Pengelolaan Data dan Informasi Perizinan dan Non Perizinan yang Terintegrasi pada Tingkat Daerah Kabupaten/Kota**								
2	18	06	2	01	01	Pengolahan, Penyajian dan Pemanfaatan Data dan Informasi Perizinan dan Non Perizinan berbasis Sistem Pelayanan Perizinan Berusaha Terintegrasi Secara Elektronik	Jumlah Nilai Realisasi Investasi PMDN dan PMA	Jumlah Sistem Informasi yang Dikembangkan	aplikasi	3	605.197.238,-	3 i	586.669.432,-	

BAB V

P E N U T U P

Perubahan Rencana Kerja (Renja) Dinas Penanaman Modal dan Pelayanan Terpadu Satu Pintu Kabupaten Deli Serdang Tahun 2021 berdasarkan Rencana Strategis Dinas Penanaman Modal dan Pelayanan Terpadu Satu Pintu Kabupaten Deli Serdang Tahun 2019-2024 dalam menunjang tercapainya visi dan misi Kabupaten Deli Serdang serta target dan sasaran pembangunan yang berhasil guna, berdaya guna, efektif, efisien, transparan dan akuntabel.

Dengan adanya Perubahan Rencana Kerja Dinas Penanaman Modal dan Pelayanan Terpadu Satu Pintu Kabupaten Deli Serdang Tahun 2021, maka penetapan prioritas pembangunan yang merupakan upaya penjabaran penunjang visi dan misi Kabupaten Deli Serdang diharapkan akan lebih terkoordinasi, terintegrasi dan sinergis serta berkelanjutan dengan sesama perangkat daerah di lingkungan Kabupaten Deli Serdang maupun perangkat daerah yang membidangi fungsi lain.

Dengan tersusunnya Perubahan Rencana Kerja Dinas Penanaman Modal dan Pelayanan Terpadu Satu Pintu Kabupaten Deli Serdang Tahun 2021 ini, diharapkan dapat memberikan gambaran perubahan rencana kinerja Dinas Penanaman Modal dan Pelayanan Terpadu Satu Kabupaten Deli Serdang kepada pihak-pihak terkait baik sebagai stakeholders ataupun pihak lain yang telah mengambil bagian dengan berpartisipasi aktif untuk membangun Kabupaten Deli Serdang.

Lubuk Pakam, 2021

KEPALA DINAS PENANAMAN MODAL
DAN PELAYANAN TERPADU SATU PINTU
KABUPATEN DELI SERDANG

MUHAMMAD SALIM, SP, M.Si
PEMBINA Tk. I
NIP. 19710616 199803 1 009